



## Verkehrswacht – Sicherheit im Verkehr Kreisverkehrswacht Erlangen e.V.

### Erläuterungen zur Messung Sieglisthofer Str. 6; Rtg. Norden

In der Sieglisthofer Straße gelten an Wochentagen zwei unterschiedliche, von der Uhrzeit abhängige Geschwindigkeitsbegrenzungen:

07:00 – 17:00 Uhr: 30 km/h

17:00 – 07:00 Uhr: 50 km/h

Aus diesem Grund können die Daten nicht wie üblich behandelt werden, sondern müssen anders analysiert werden. Hierzu wurden zwei Diagramme erstellt, die exemplarisch das Fahrverhalten der Verkehrsteilnehmer aufzeigen:

1) Häufigkeitsauswertung vom Dienstag von 07:00 bis 17:00 Uhr, Geschwindigkeitsbegrenzung: 30 km/h

Diese Analyse funktioniert wie die üblichen Analysen. Um den unterschiedlichen Geschwindigkeitsbegrenzungen gerecht zu werden, wurde hier das untersuchte Zeitfenster auf Dienstag von 07:00 bis 17:00 Uhr eingegrenzt. Es gilt hier die Geschwindigkeitsbegrenzung: 30 km/h

2) Häufigkeitsauswertung vom Dienstag auf Mittwoch von 17:00 bis 07:00 Uhr, Geschwindigkeitsbegrenzung: 50 km/h

Diese Analyse funktioniert wie die üblichen Analysen. Um den unterschiedlichen Geschwindigkeitsbegrenzungen gerecht zu werden, wurde hier das untersuchte Zeitfenster auf Dienstag bis Mittwoch von 17:00 bis 07:00 Uhr eingegrenzt. Es gilt hier die Geschwindigkeitsbegrenzung: 50 km/h

**Gesamte Messung:** Montag, 27. April 2020, 07:00 – Donnerstag, 30. April 2019, 07:00

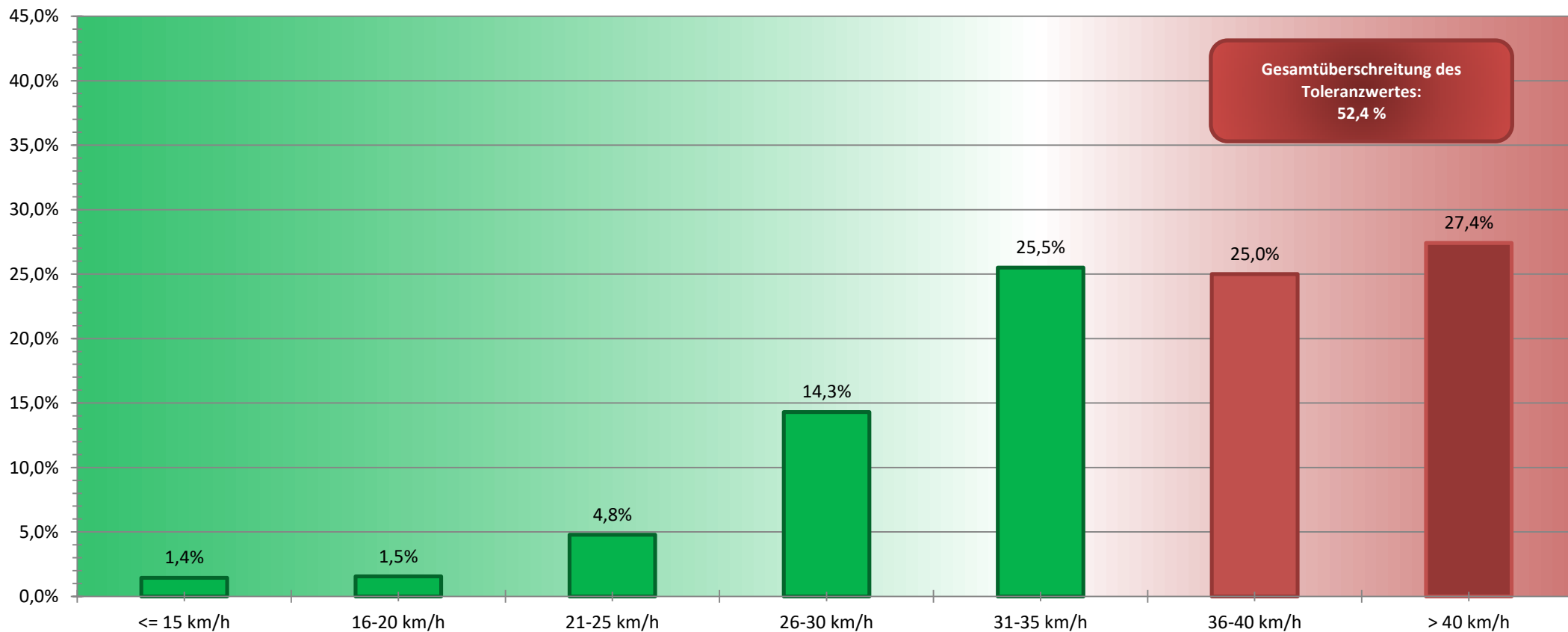

**Auswertzeit:** Dienstag, 28. April 2020, 07:00 – Dienstag, 28. April 2020, 17:00  
**Bearbeiter:** Andreas Murgan

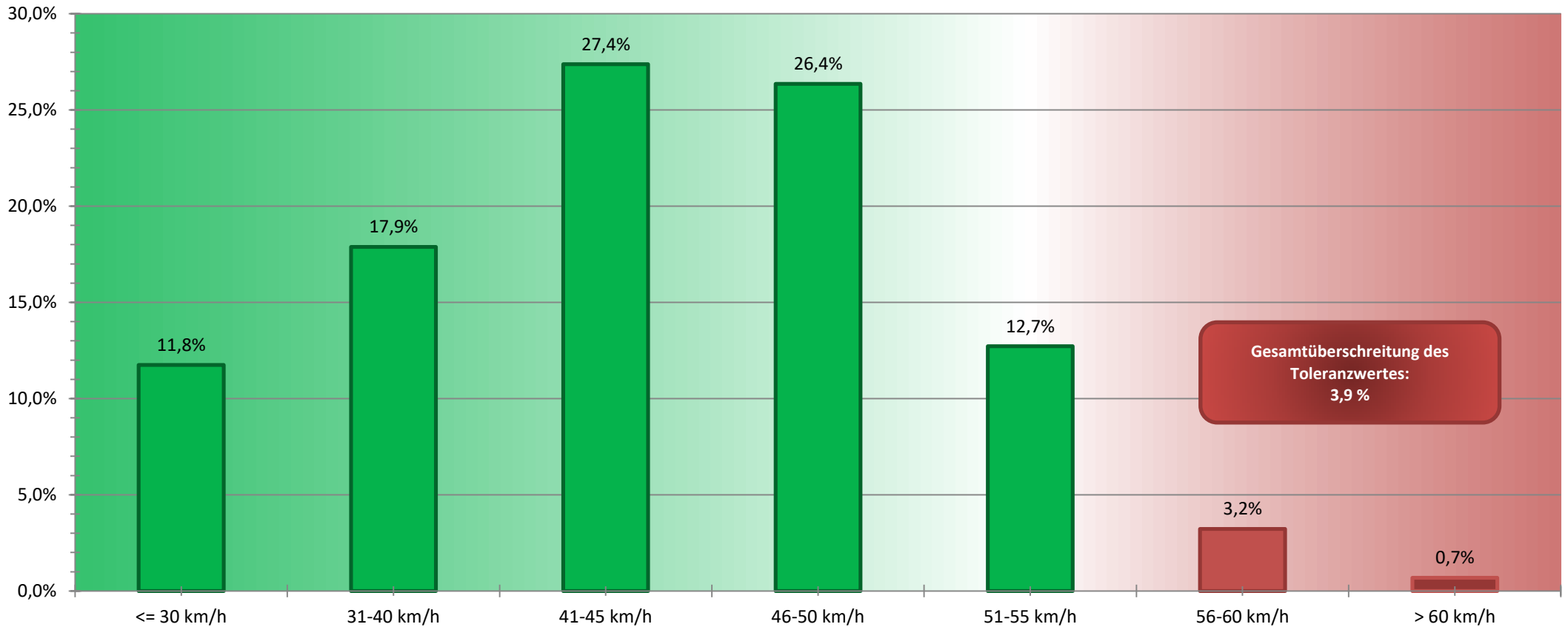

**Auswertzeit:** Dienstag, 28. April 2020, 17:00 – Mittwoch, 29. April 2020, 07:00  
**Bearbeiter:** Andreas Murgan