

Verkehrswacht Erlangen - Häufigkeitsauswertung

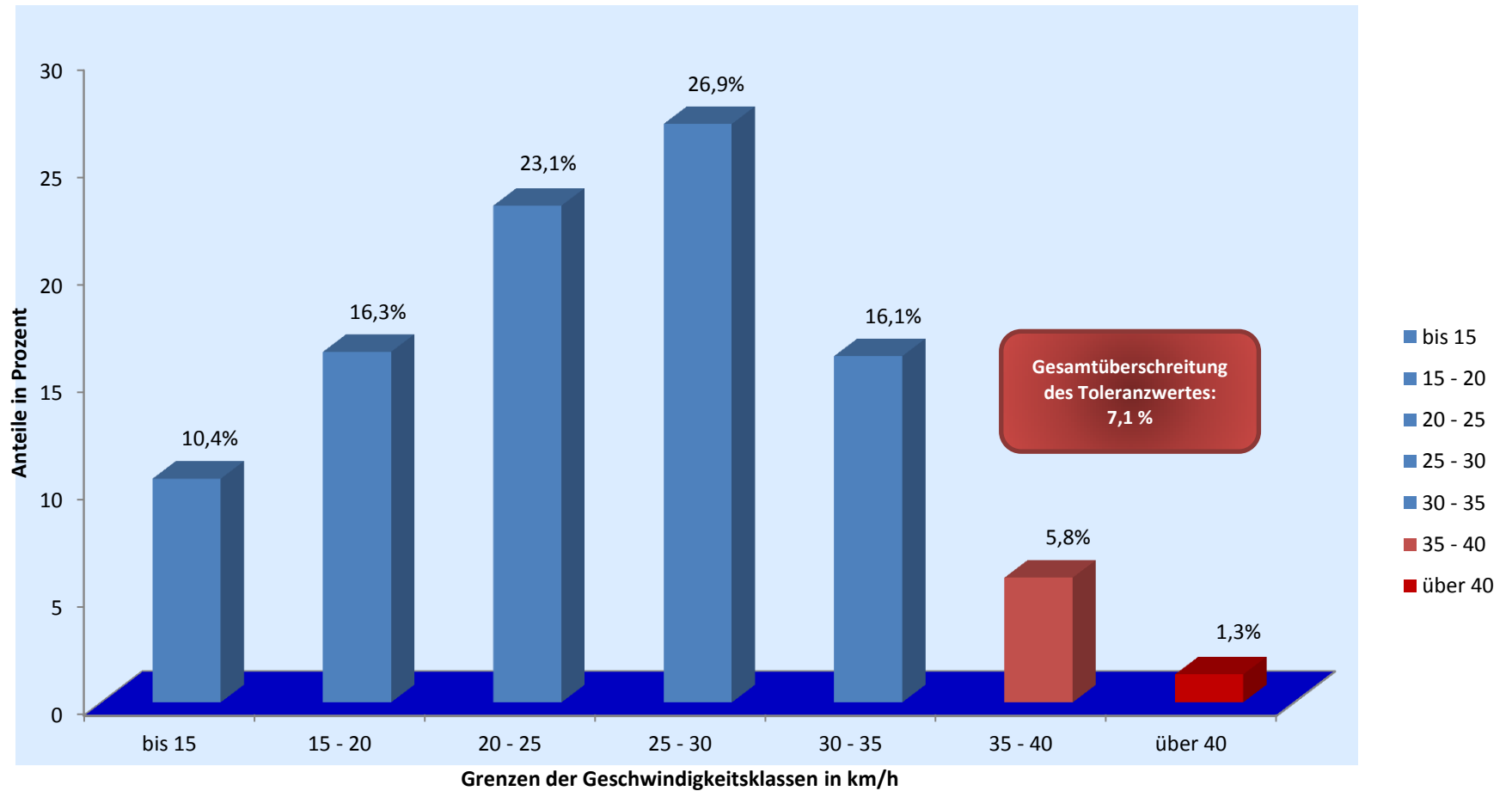

Messort: Bischofsweiherstr. 21; Rtg. N

Bearbeitung: Andreas Murgan

Auswertebeginn: Montag, 22.06.2015, 08:20 Uhr

Auswerteende: Freitag, 26.06.2015, 08:00 Uhr

Kommentar: Geschwindigkeitsbegrenzung: 30 km/h