

## Verkehrswacht Erlangen - Häufigkeitsauswertung

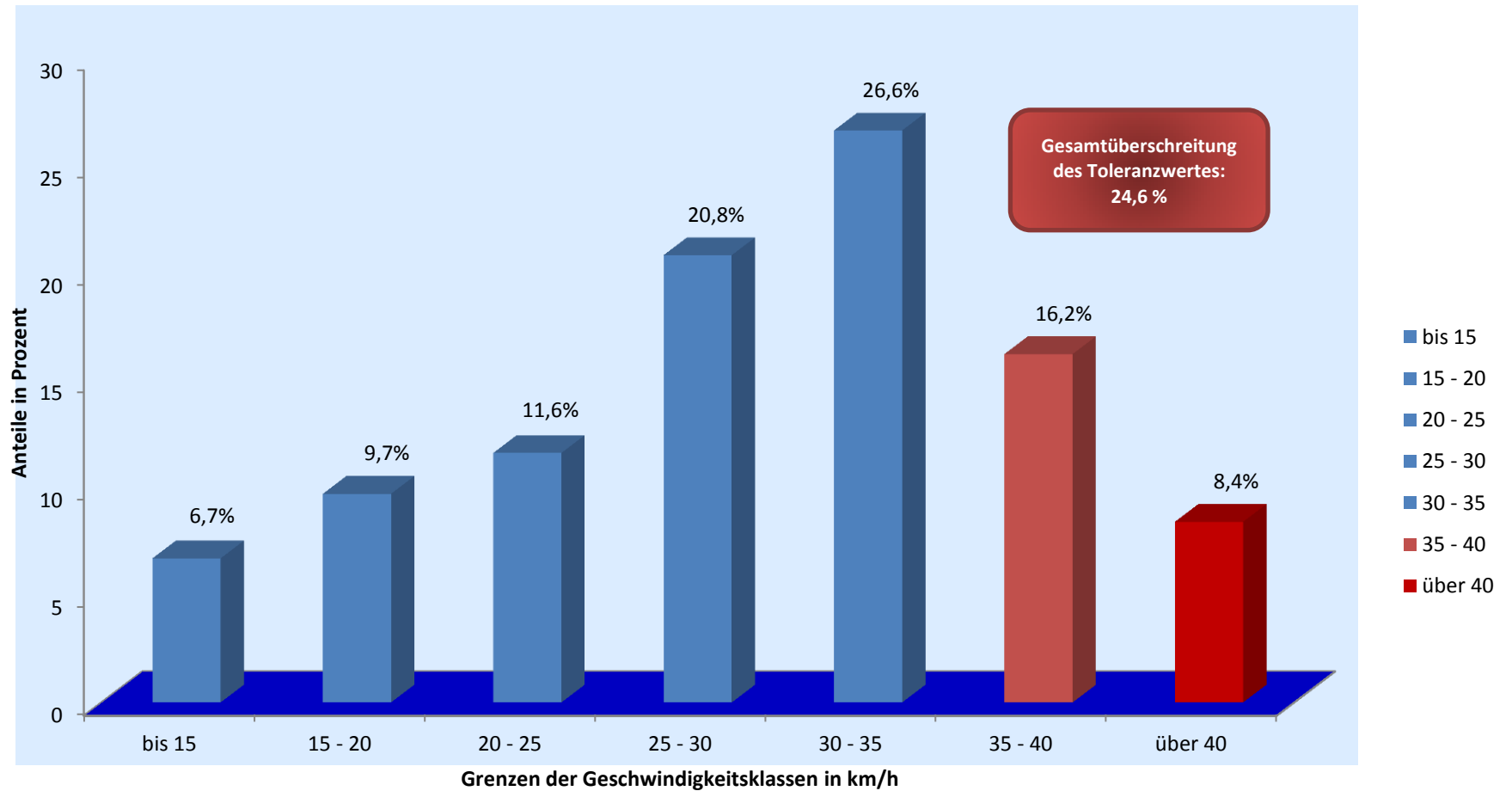

**Messort:** Äußere Tennenloher Str., zw. Bunsen- und Max-Planck-Str.; Rtg. W

**Bearbeitung:** Andreas Murgan

**Auswertebeginn:** Montag, 01.06.2015, 08:00 Uhr

**Auswerteende:** Dienstag, 02.06.2015, 13:39

**Kommentar:** Geschwindigkeitsbegrenzung: 30 km/h