

Verkehrswacht Erlangen - Häufigkeitsauswertung

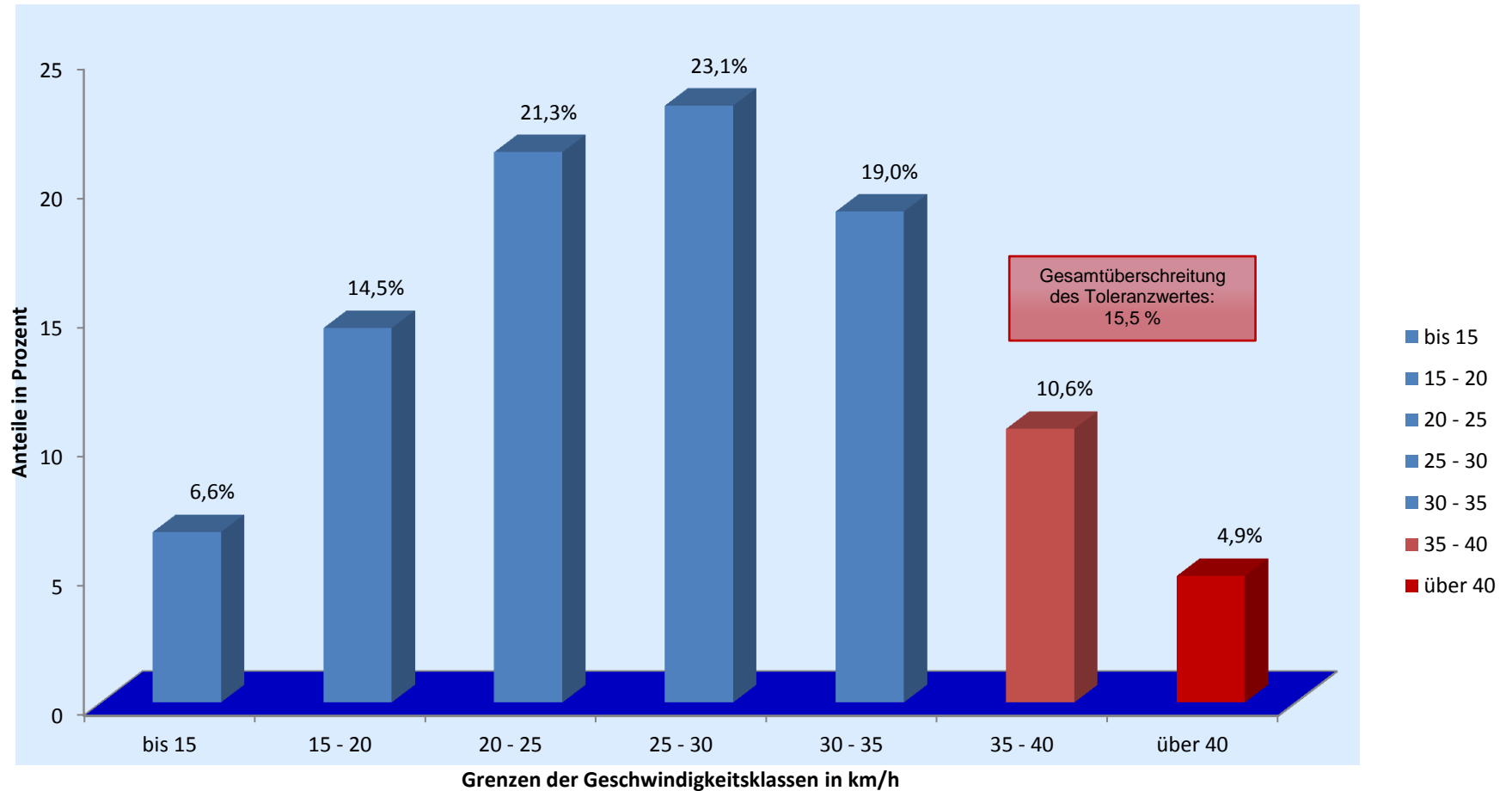

Messort: Lachnerstr. 43; Rtg. W

Bearbeitung: Andreas Murgan

Auswertebeginn: Montag, 13.05.2013, 08:21 Uhr

Auswerteende: Freitag, 17.05.2013, 11:00 Uhr

Kommentar: Geschwindigkeitsbegrenzung: 30 km/h