

Verkehrswacht Erlangen - Häufigkeitsauswertung

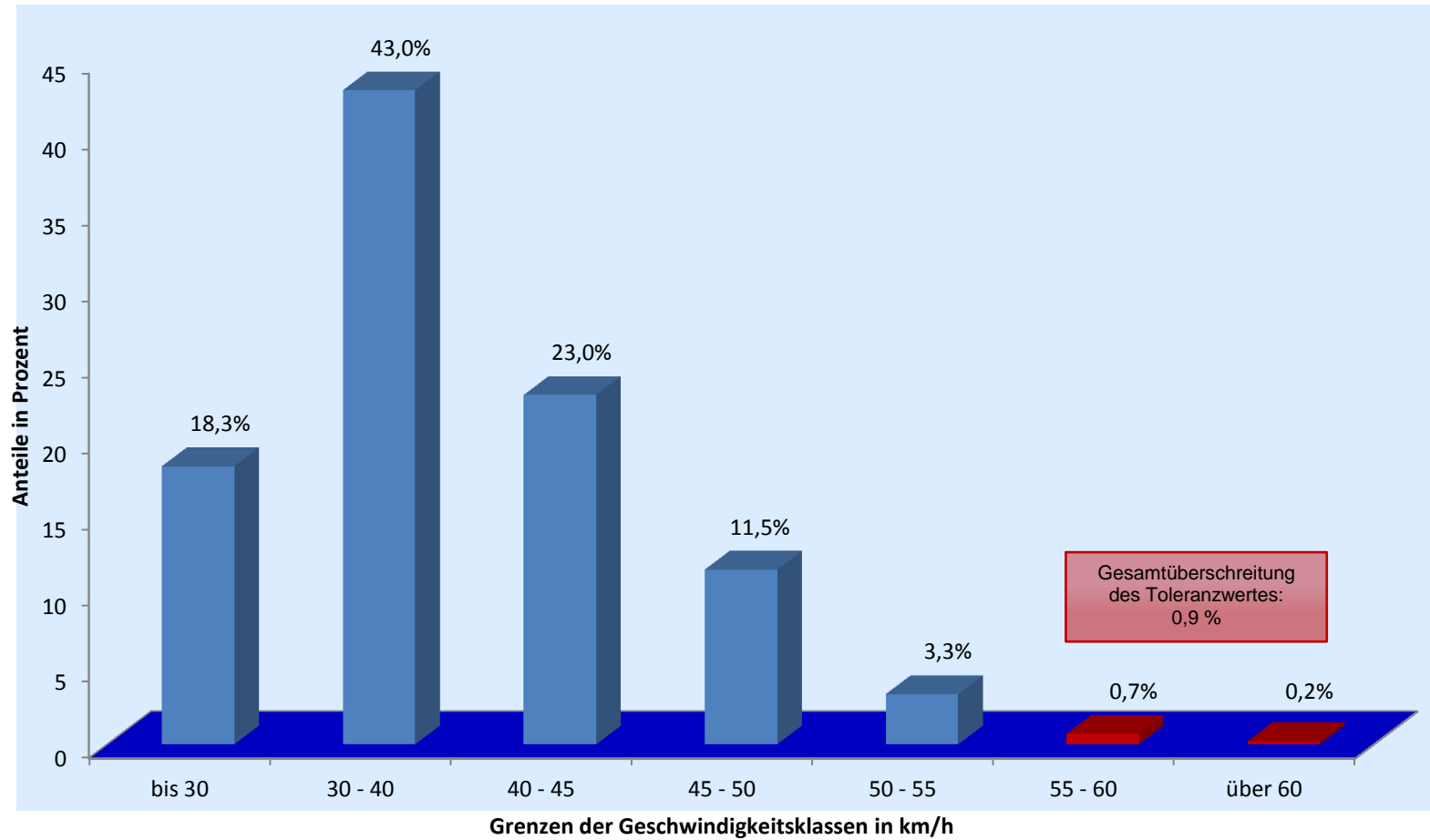

Messort: Naturbadstr., Einmündung Loheweg; Rtg. O

Bearbeitung: Andreas Murgan

Auswertebeginn: Montag, 18.07.2011, 11:05 Uhr

Auswerteende: Freitag, 22.07.2011, 08:00 Uhr

Kommentar: Geschwindigkeitsbegrenzung: 50 km/h