

Verkehrswacht Erlangen - Häufigkeitsauswertung

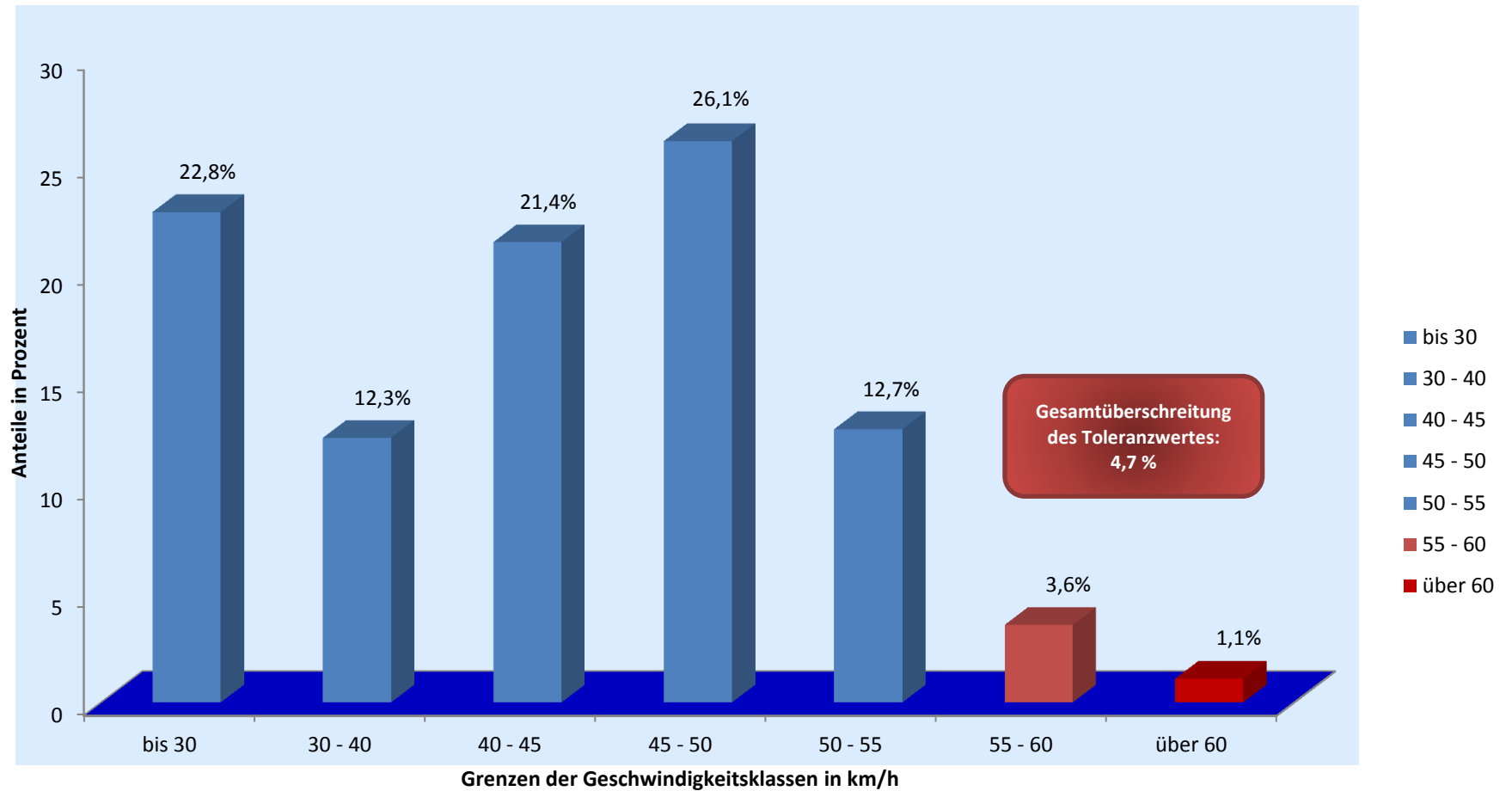

Messort: Sieglitzhofer Str., zw. Talgrund u. Einm. Löhestr.; Rtg. S

Bearbeitung: Andreas Murgan

Auswertebeginn: Montag, 20.07.2015, 07:00 Uhr

Auswerteende: Freitag, 24.07.2015, 23:00 Uhr

Kommentar: Geschwindigkeitsbegrenzung: 50 km/h