

Verkehrswacht Erlangen - Häufigkeitsauswertung

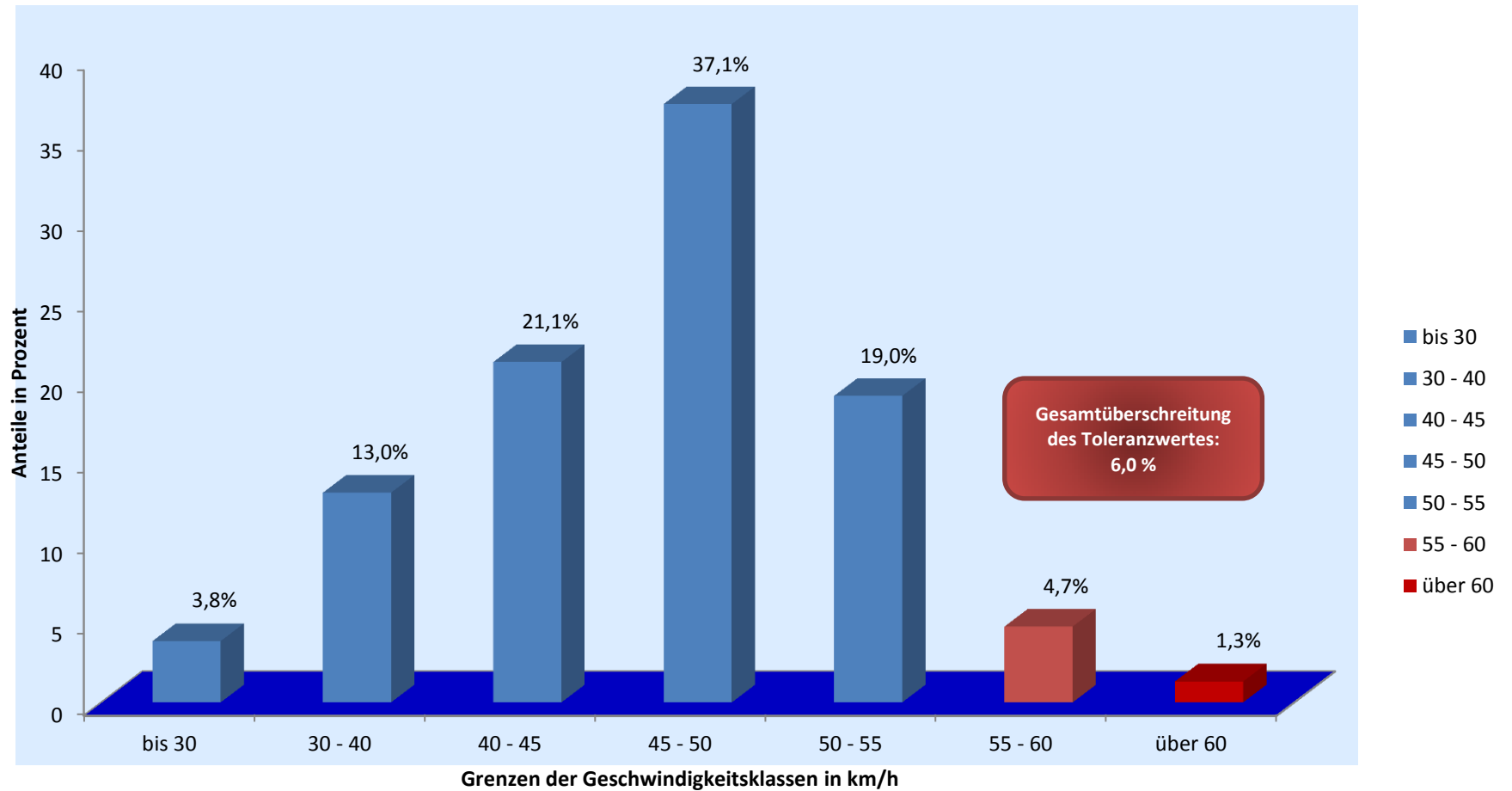

Messort: Drausnickstr., zw. Wilhelminen- und Gedelerstr.; Rtg. O

Bearbeitung: Andreas Murgan

Auswertebeginn: Montag, 06.07.2015, 08:00 Uhr

Auswerteende: Freitag, 10.07.2015, 00:00 Uhr

Kommentar: Geschwindigkeitsbegrenzung: 50 km/h