

Verkehrswacht Erlangen - Häufigkeitsauswertung

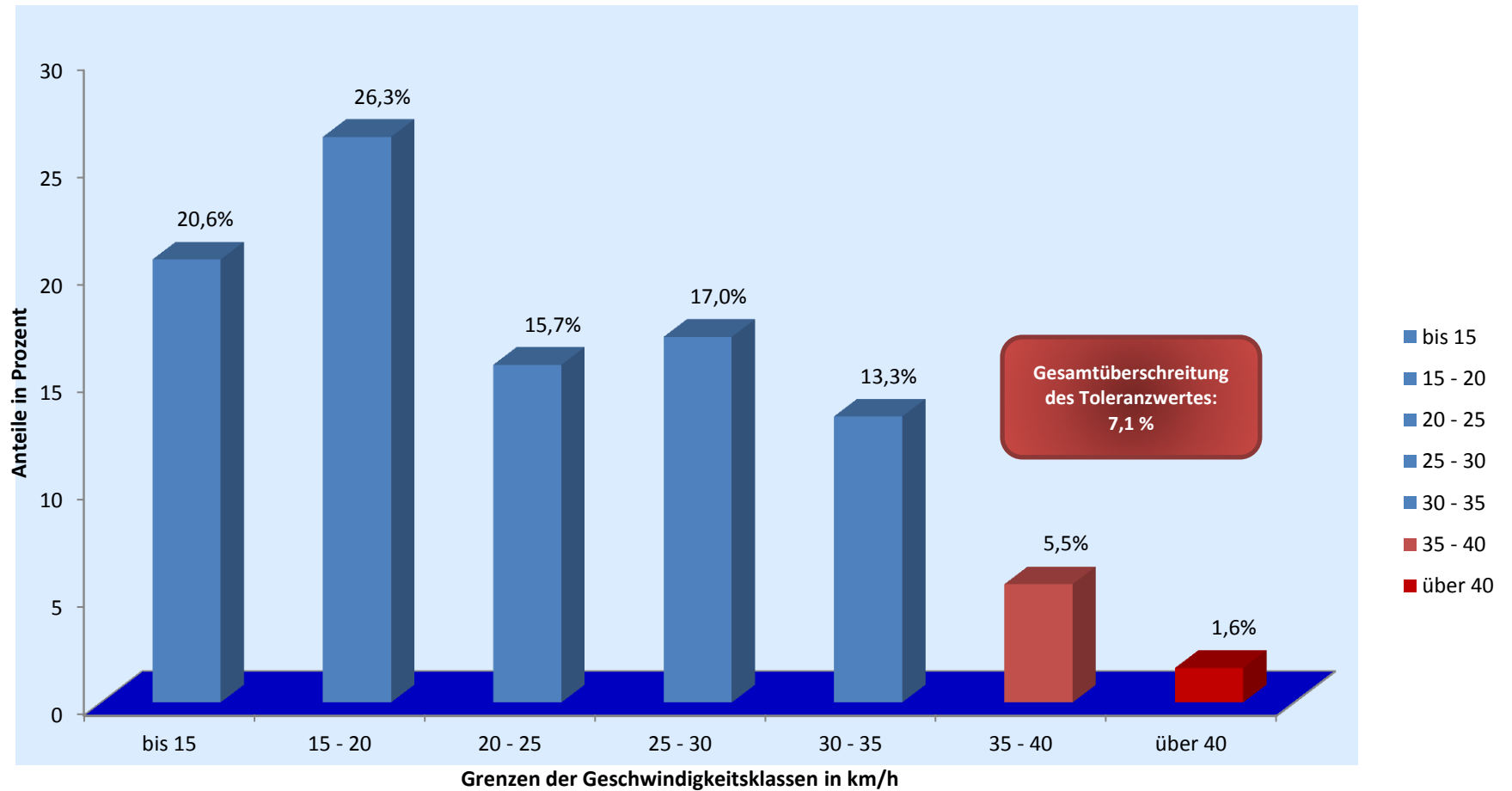

Messort: Damaschkestr., Einmdg. Albrecht-Dürer-Str.; Rtg. N

Bearbeitung: Andreas Murgan

Auswertebeginn: Montag, 15.06.2015, 08:00 Uhr

Auswerteende: Freitag, 19.06.2015, 09:00 Uhr

Kommentar: Geschwindigkeitsbegrenzung: 30 km/h