

Verkehrswacht Erlangen - Häufigkeitsauswertung

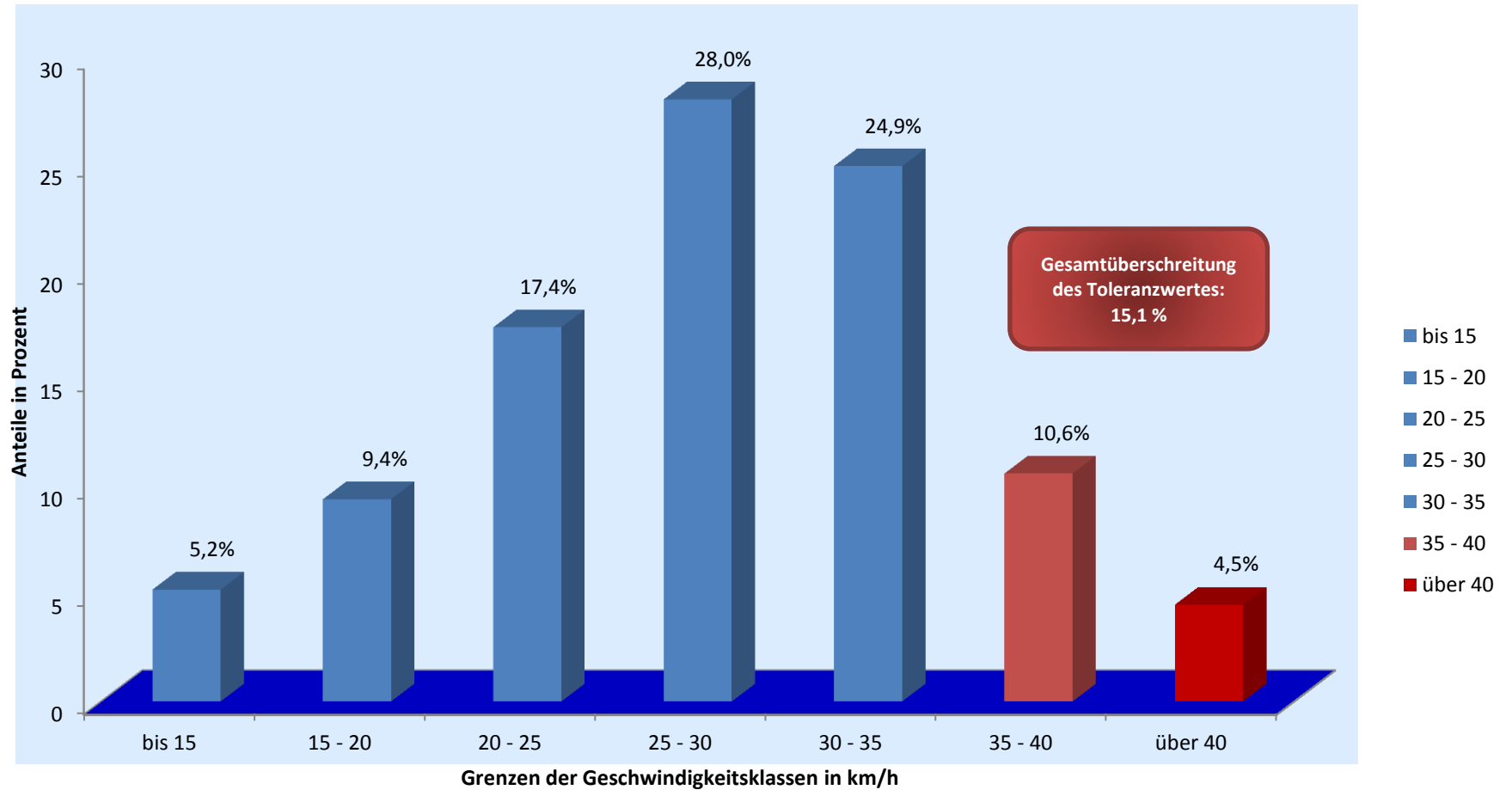

Messort: Brückenstr. (Frauenaurach), mittig zw. Herzogenaauracher Str. u. Brücke; Rtg. S	Bearbeitung: Andreas Murgan
Auswertebeginn: Montag, 18.05.2015, 10:12 Uhr	Auswerteende: Freitag, 22.05.2015, 05:00 Uhr
Kommentar: Geschwindigkeitsbegrenzung: 30 km/h	