

Verkehrswacht Erlangen - Häufigkeitsauswertung

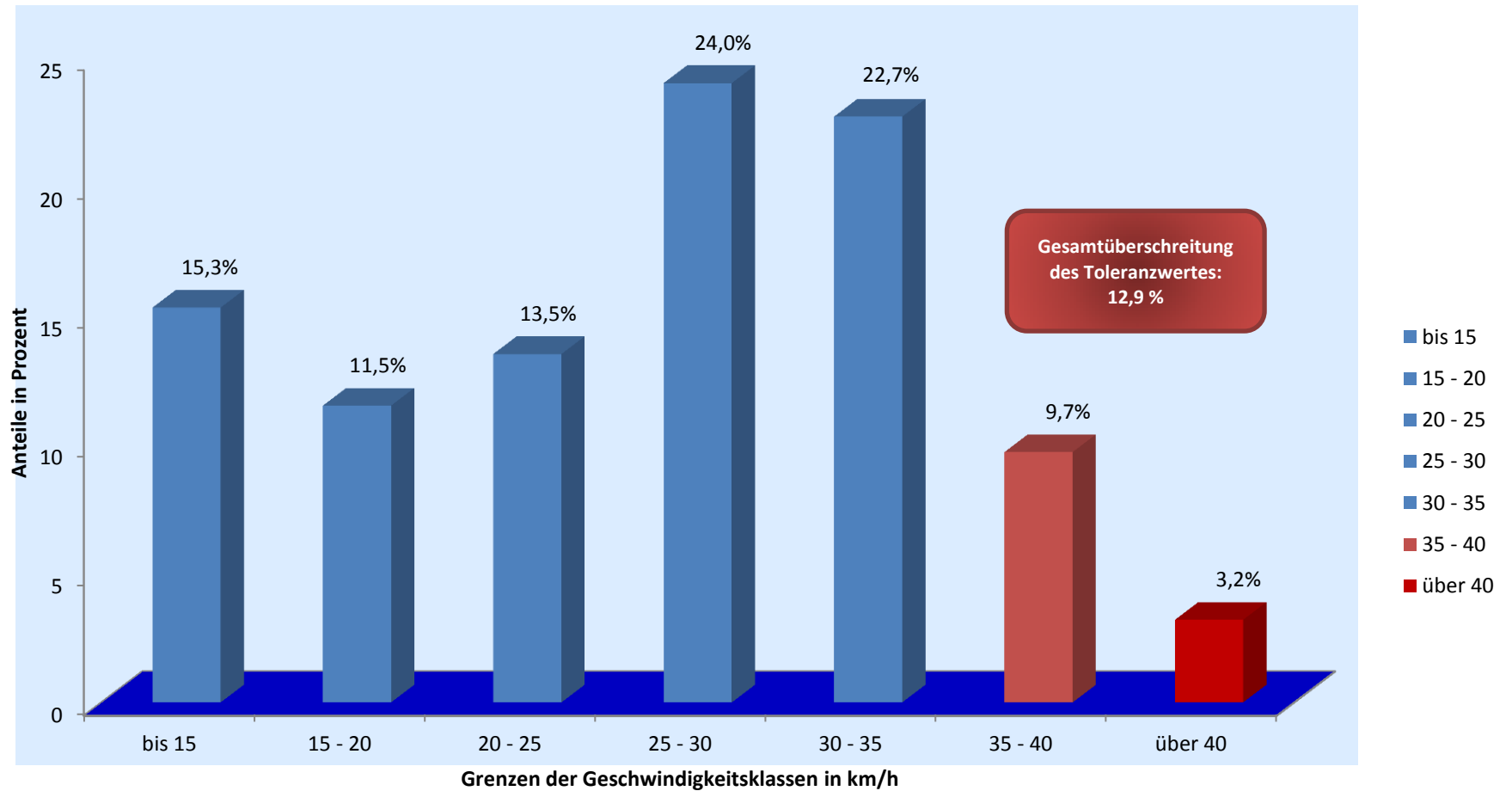

Messort: Eythstr. 16, Rtg. S

Bearbeitung: Andreas Murgan

Auswertebeginn: Montag, 11.08.2014, 07:54 Uhr

Auswerteende: Freitag, 15.08.2014, 08:00 Uhr

Kommentar: Geschwindigkeitsbegrenzung: 30 km/h