

Verkehrswacht Erlangen - Häufigkeitsauswertung

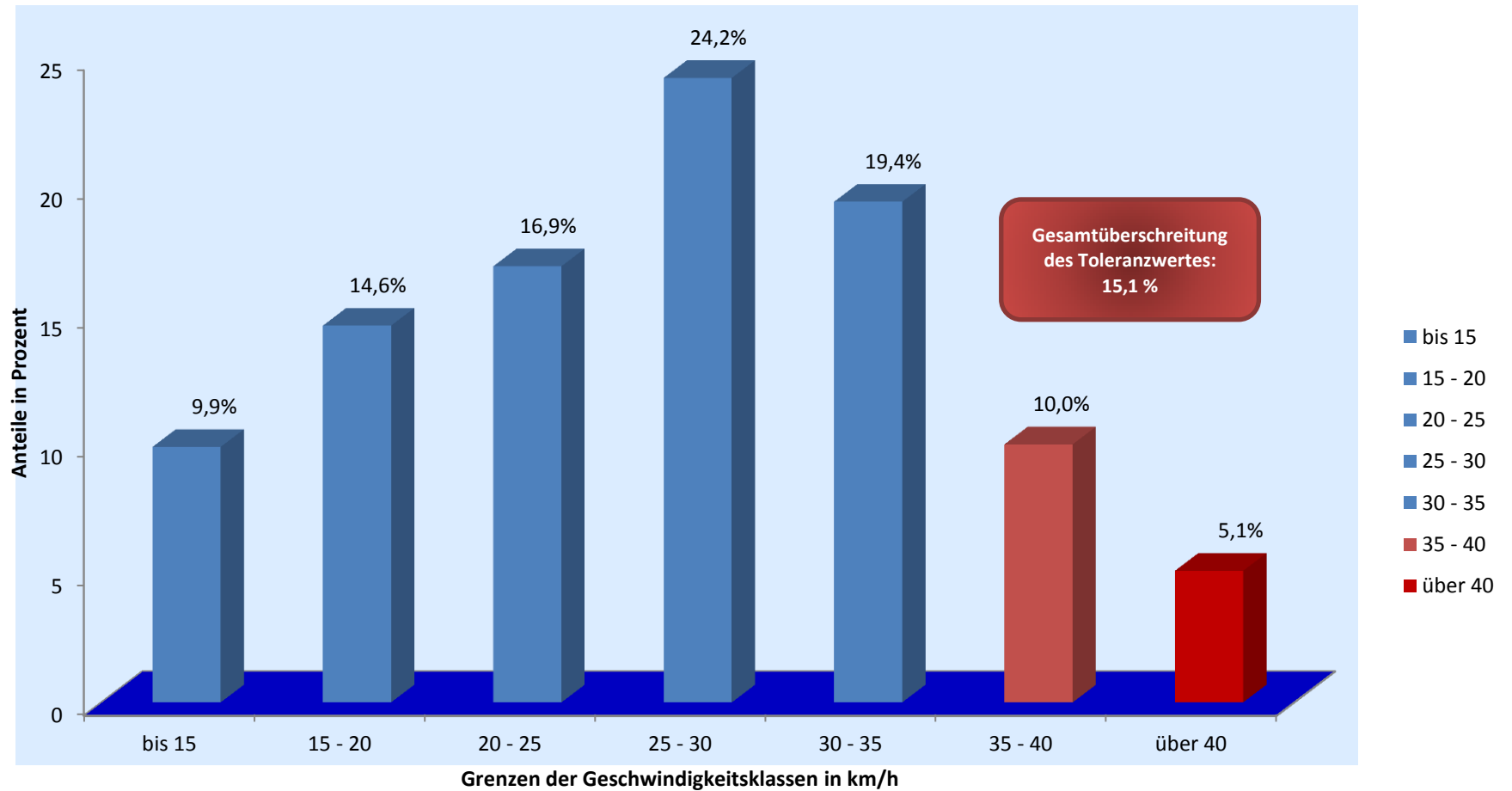

Messort: Dresdner Str. 16a; Rtg. N

Bearbeitung: Andreas Murgan

Auswertebeginn: Montag, 04.08.2014, 07:42 Uhr

Auswerteende: Freitag, 08.08.2014, 08:00 Uhr

Kommentar: Geschwindigkeitsbegrenzung: 30 km/h