

Verkehrswacht Erlangen - Häufigkeitsauswertung

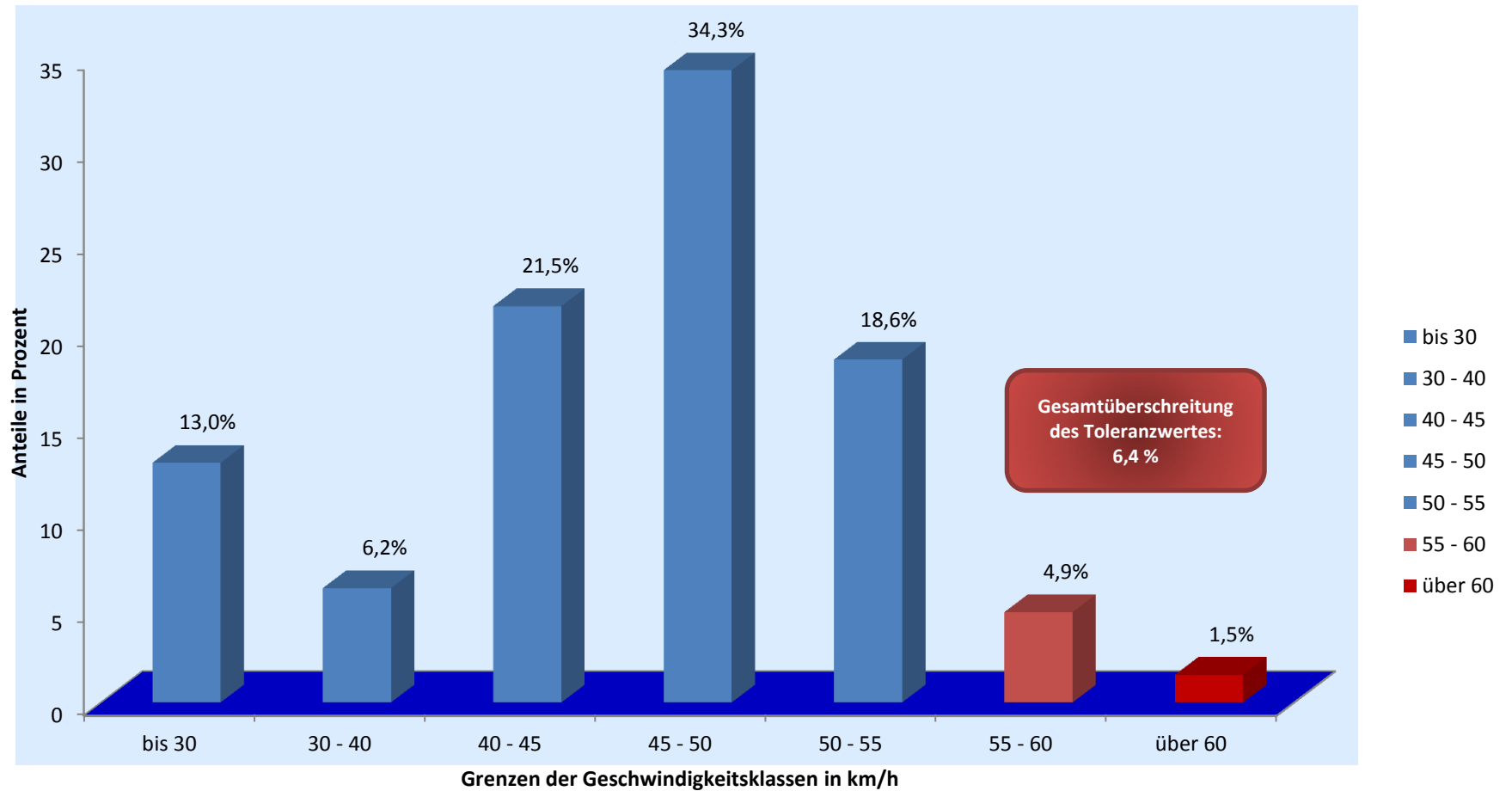

Messort: Sieglitzhofer Str., Nähe „Brückenpaulus“; Rtg. N

Bearbeitung: Andreas Murgan

Auswertebeginn: Montag, 30.06.2014, 11:23 Uhr

Auswerteende: Freitag, 04.07.2014, 08:00 Uhr

Kommentar: Geschwindigkeitsbegrenzung: 50 km/h