

Verkehrswacht Erlangen - Häufigkeitsauswertung

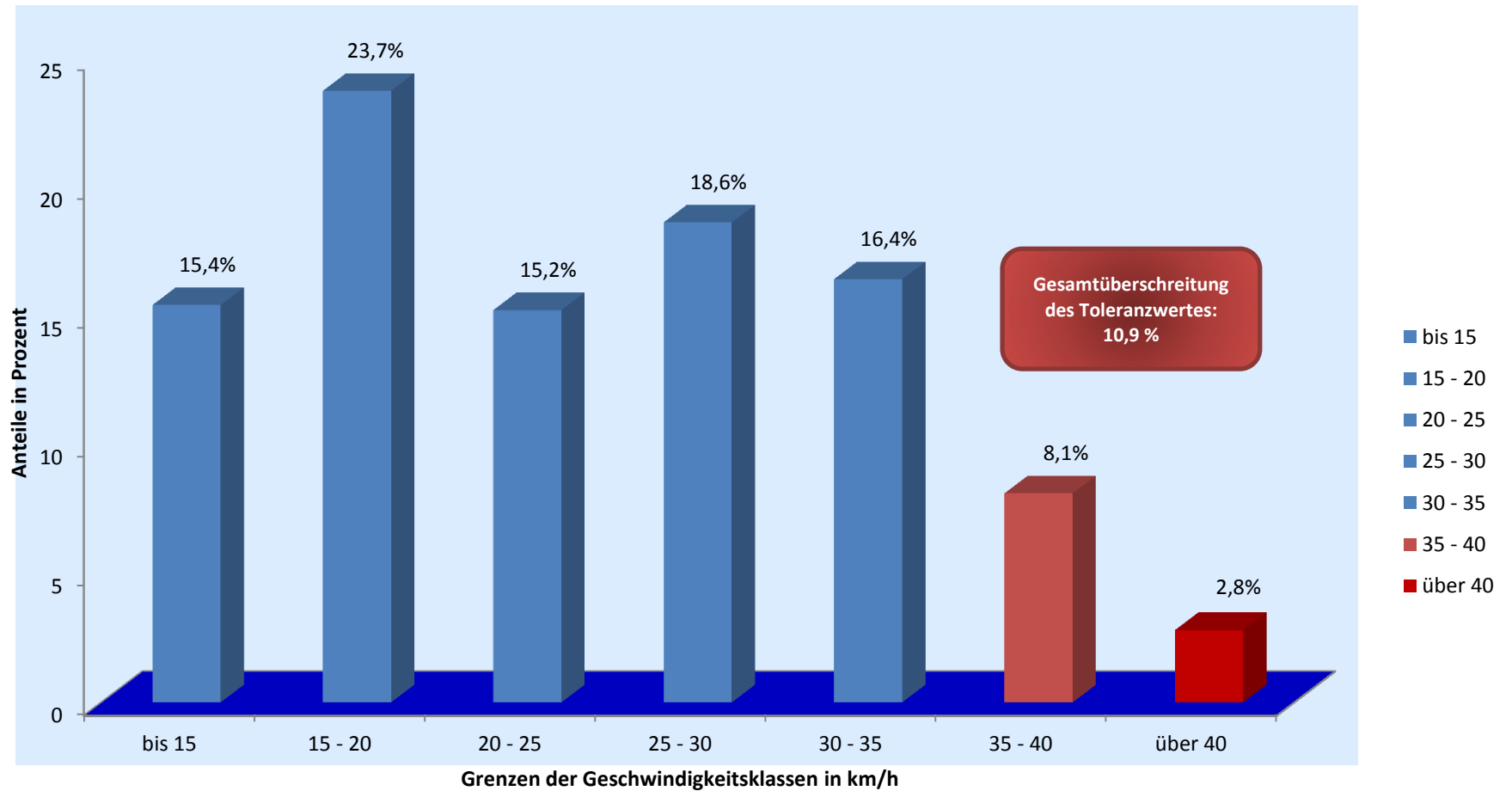

Messort: Damaschkestr., Einmdg. Albrecht-Dürer-Str.; Rtg. N

Bearbeitung: Andreas Murgan

Auswertebeginn: Montag, 26.05.2014, 08:10 Uhr

Auswertende: Freitag, 30.05.2014, 08:00 Uhr

Kommentar: Geschwindigkeitsbegrenzung: 30 km/h