

Verkehrswacht Erlangen - Häufigkeitsauswertung

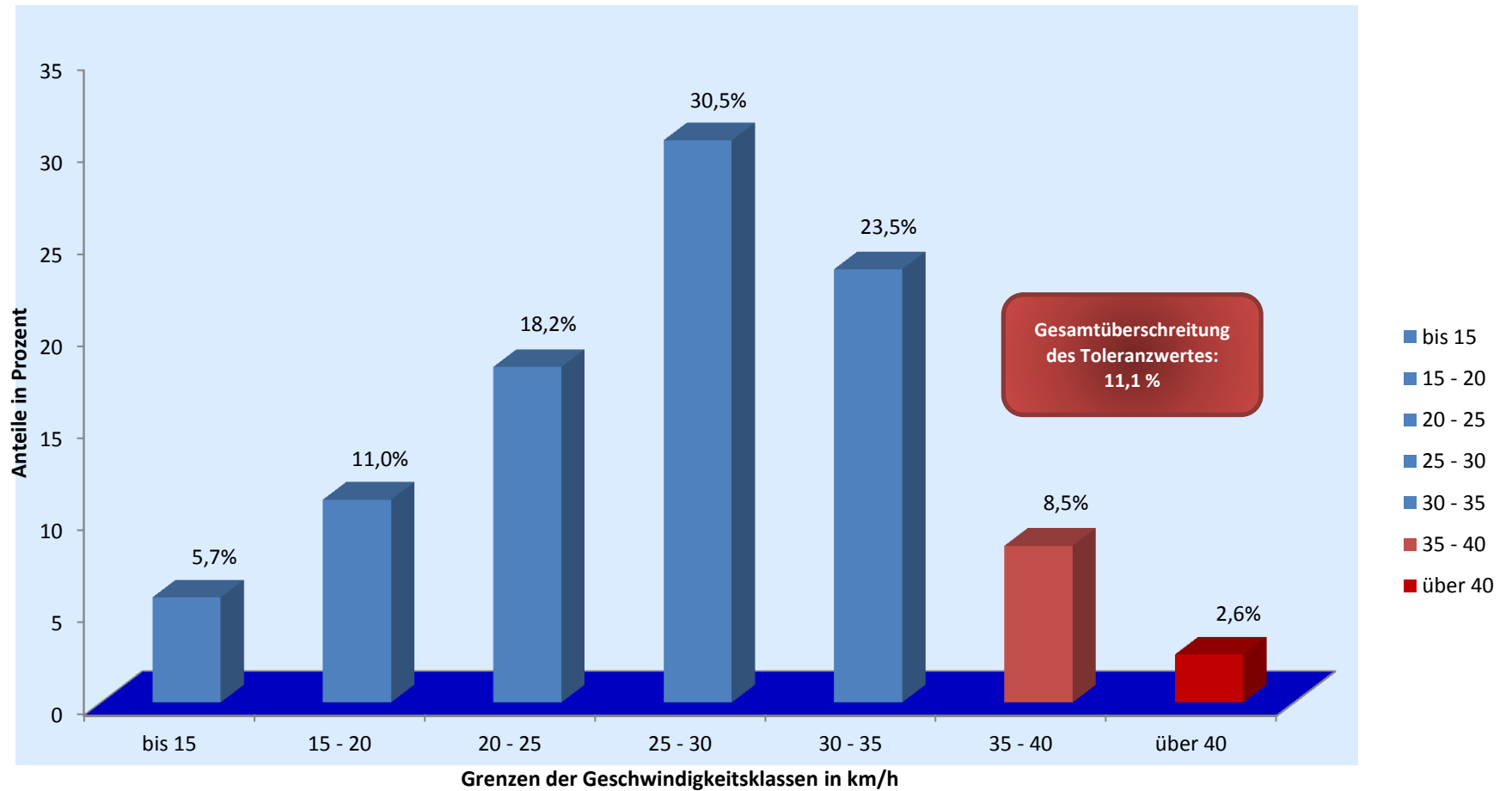

Messort: Brückenstr. (Frauenaurach), mittig zw. Herzogenaauracher Str. u. Brücke; Rtg. S	Bearbeitung: Andreas Murgan
Auswertebeginn: Montag, 28.04.2014, 08:27 Uhr	Auswerteende: Freitag, 02.05.2014, 08:00 Uhr
Kommentar: Geschwindigkeitsbegrenzung: 30 km/h	