

Verkehrswacht Erlangen - Häufigkeitsauswertung

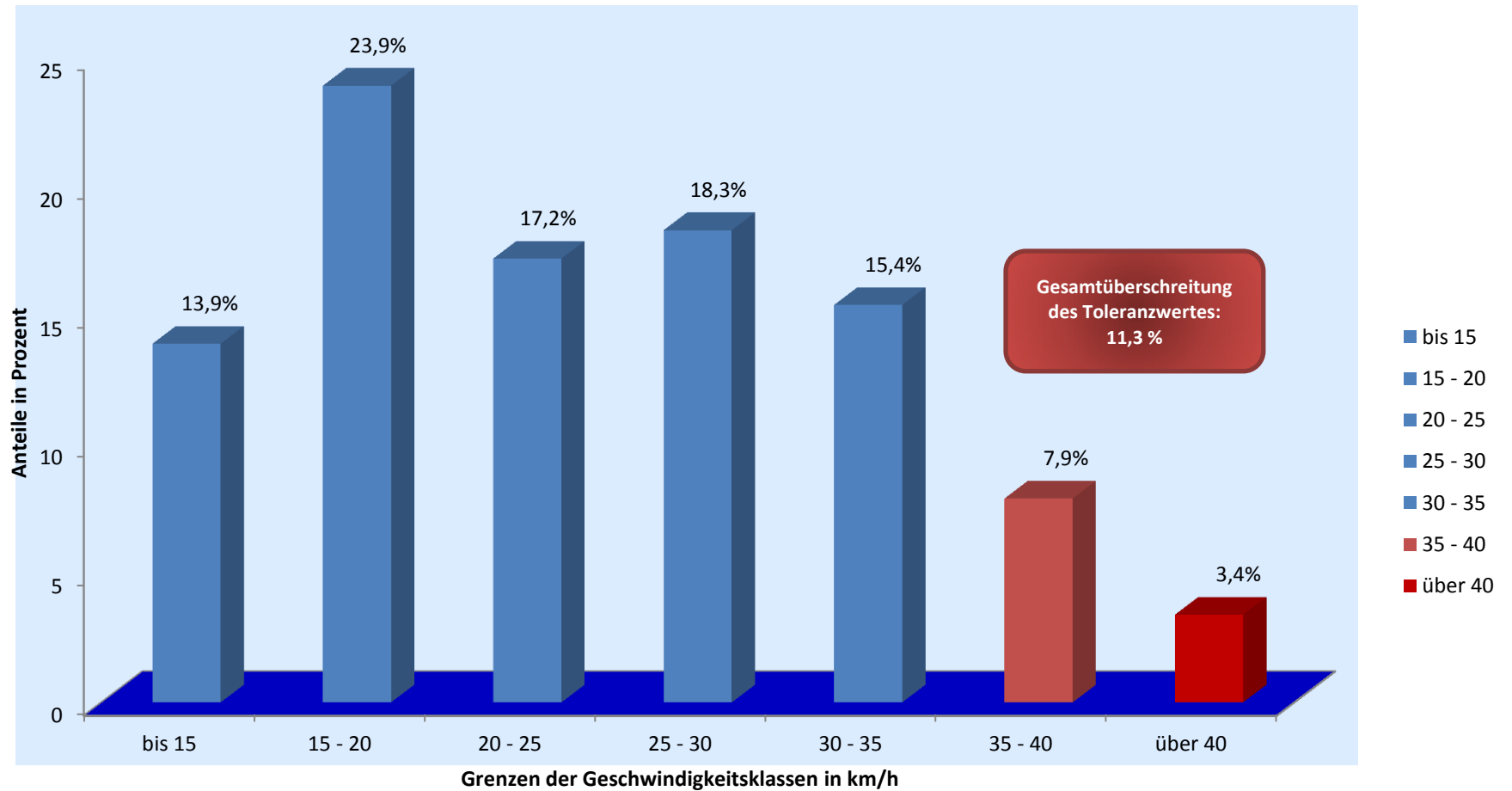

Messort: Langenastr. 8a; Rtg. S

Bearbeitung: Andreas Murgan

Auswertebeginn: Montag, 14.04.2014, 07:59 Uhr

Auswerteende: Freitag, 25.04.2014, 11:00 Uhr

Kommentar: Geschwindigkeitsbegrenzung: 30 km/h