

Verkehrswacht Erlangen - Häufigkeitsauswertung

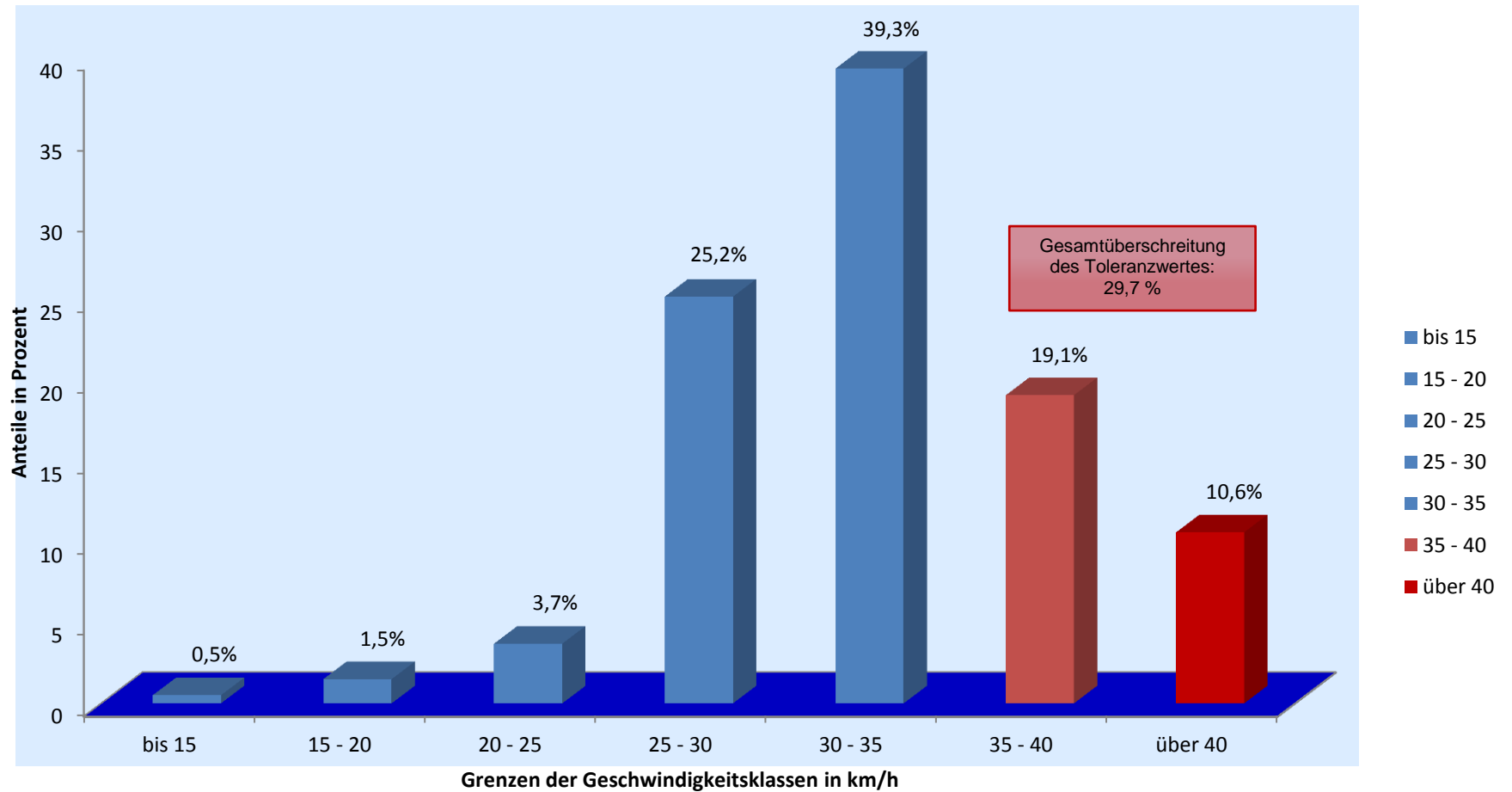

Messort: Haundorfer Straße 14/18; Rtg. Büchenbach

Bearbeitung: Andreas Murgan

Auswertebeginn: Montag, 31.03.2014, 07:57 Uhr

Auswerteende: Freitag, 04.04.2014, 08:00 Uhr

Kommentar: Geschwindigkeitsbegrenzung: 30 km/h