

Verkehrswacht Erlangen - Häufigkeitsauswertung

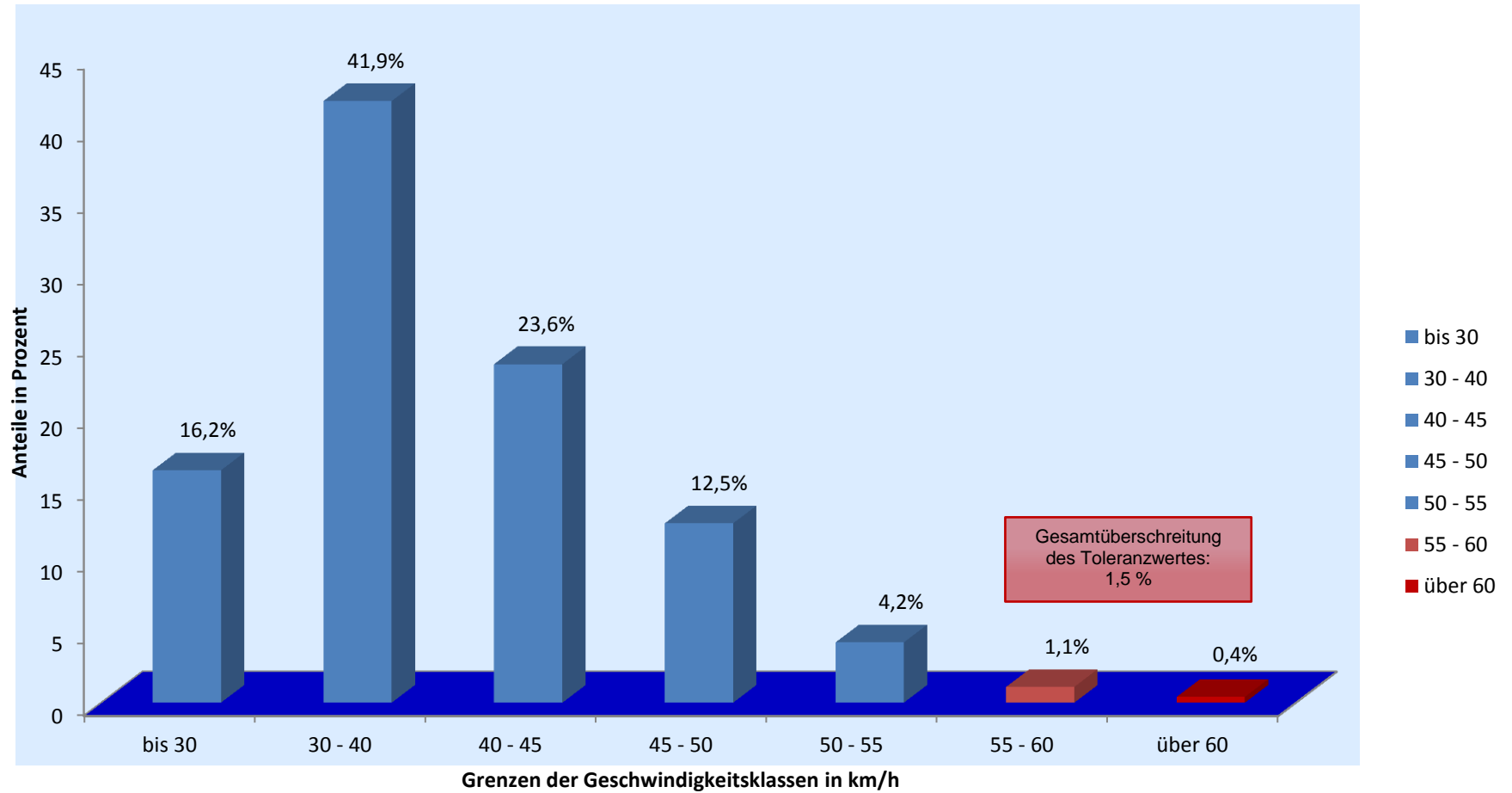

Messort: Artilleriestr., Einmünd. Von-der-Tann-Str.; Rtg. O

Bearbeitung: Andreas Murgan

Auswertebeginn: Montag, 30.09.2013, 08:05 Uhr

Auswerteende: Donnerstag, 10.10.2013, 07:39 Uhr

Kommentar: Geschwindigkeitsbegrenzung: 50 km/h