

Verkehrswacht Erlangen - Häufigkeitsauswertung

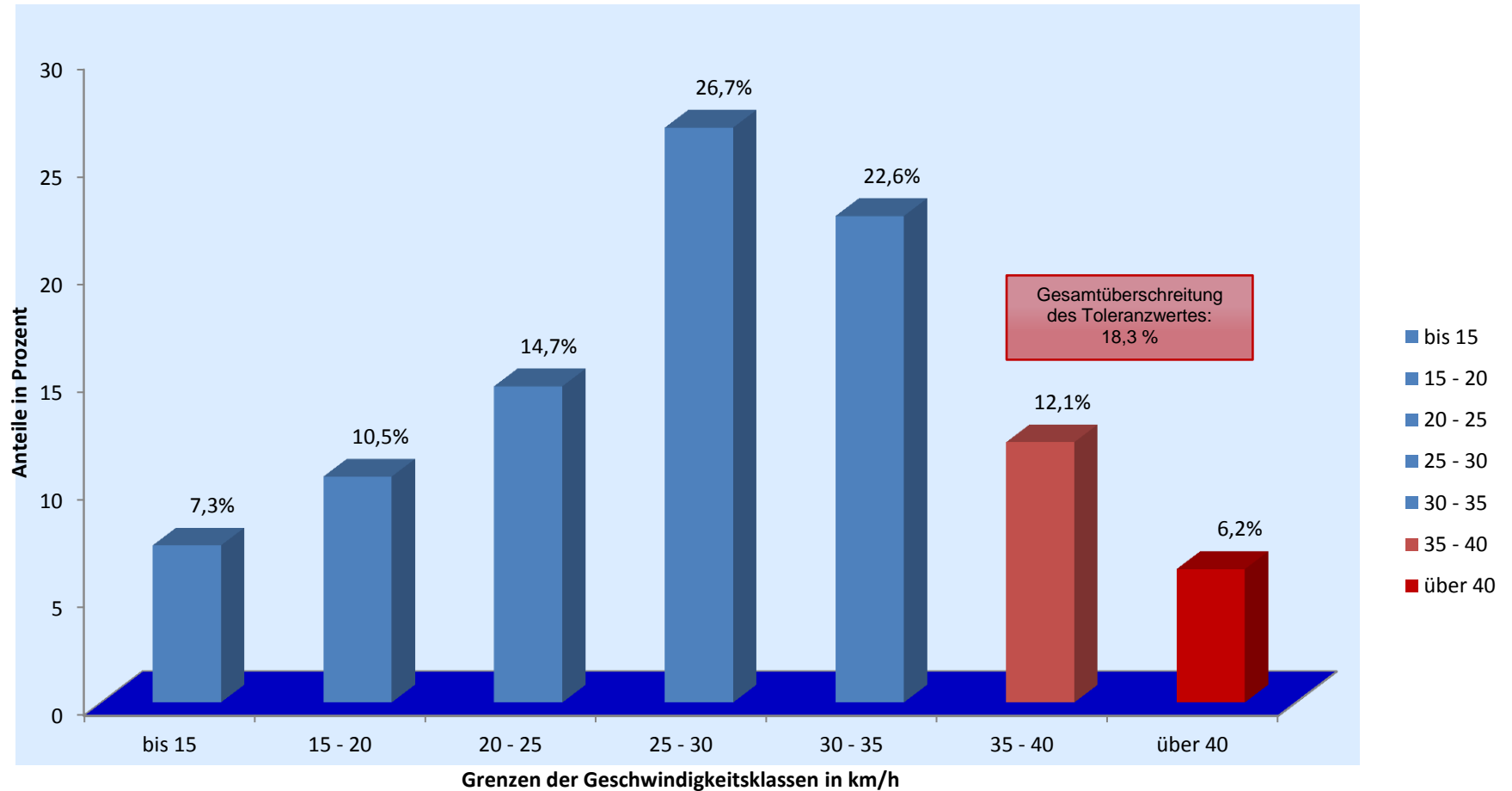

Messort: Stintzingstr. 15; Rtg. O

Bearbeitung: Andreas Murgan

Auswertebeginn: Montag, 26.08.2013, 07:22 Uhr

Auswerteende: Freitag, 30.08.2013, 08:00 Uhr

Kommentar: Geschwindigkeitsbegrenzung: 30 km/h