

Verkehrswacht Erlangen - Häufigkeitsauswertung

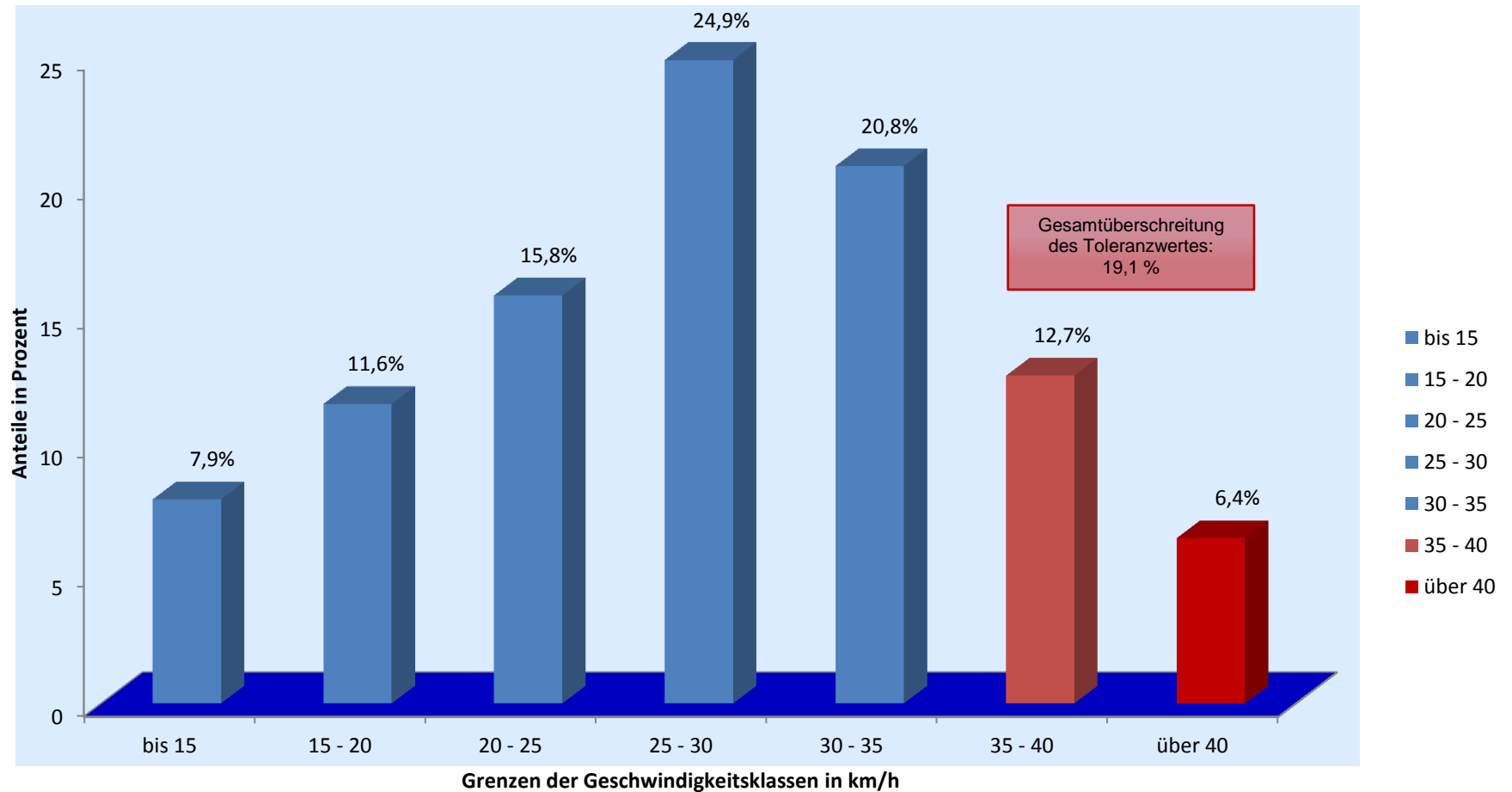

Messort: Dresdner Str. 16a; Rtg N

Bearbeitung: Andreas Murgan

Auswertebeginn: Montag, 12.08.2013, 08:18 Uhr

Auswerteende: Freitag, 16.08.2013, 10:00 Uhr

Kommentar: Geschwindigkeitsbegrenzung: 30 km/h