

## Verkehrswacht Erlangen - Häufigkeitsauswertung

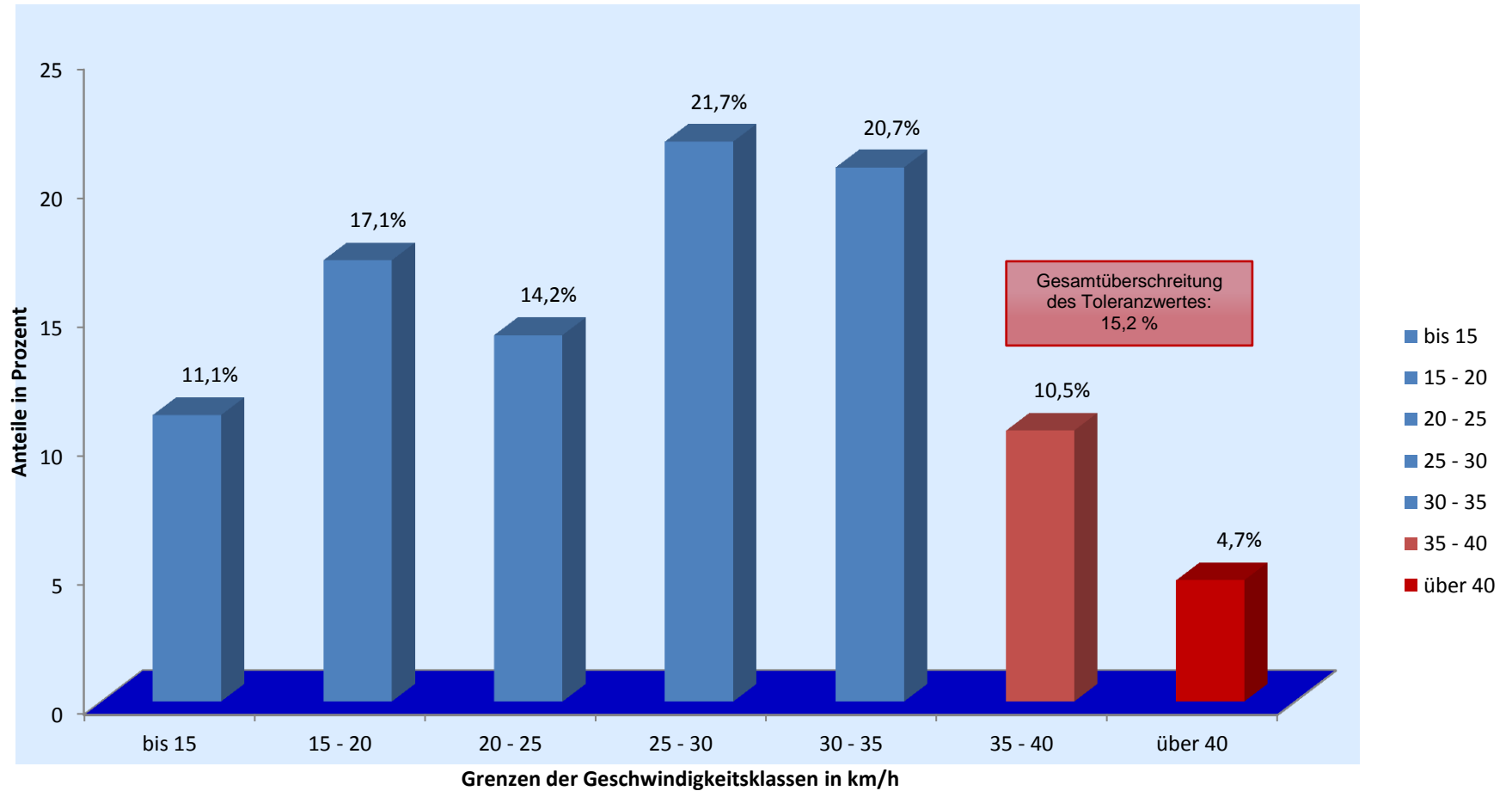

**Messort:** Emil-Kränzlein-Str. 7; Rtg. O

**Bearbeitung:** Andreas Murgan

**Auswertebeginn:** Montag, 05.08.2013, 08:18 Uhr

**Auswerteende:** Freitag, 09.08.2013, 10:00 Uhr

**Kommentar:** Geschwindigkeitsbegrenzung: 30 km/h