

Verkehrswacht Erlangen - Häufigkeitsauswertung

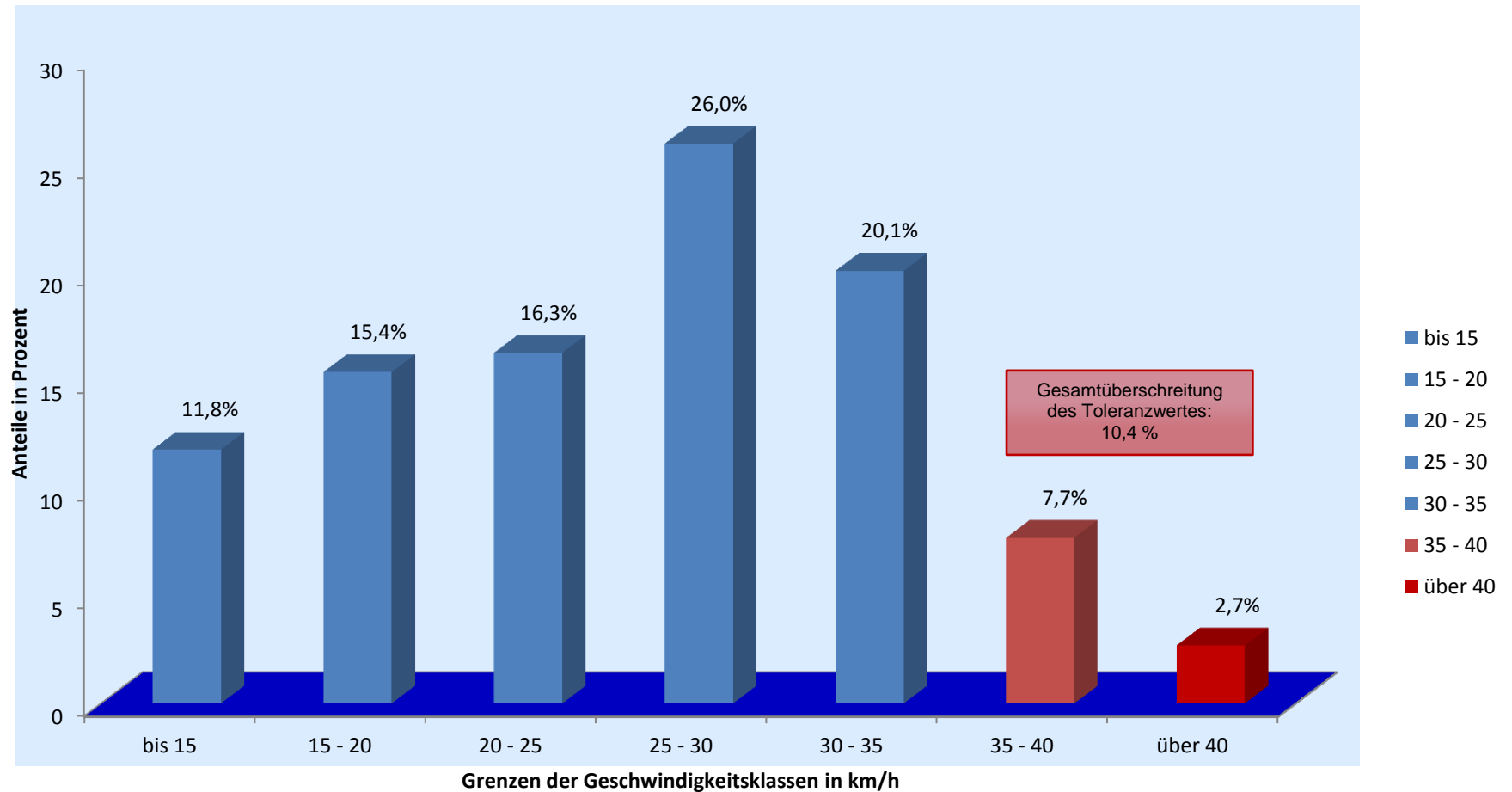

Messort: Rathenastr. 11a; Rtg. O

Bearbeitung: Andreas Murgan

Auswertebeginn: Montag, 29.07.2013, 08:02 Uhr

Auswerteende: Freitag, 02.08.2013, 11:15 Uhr

Kommentar: Geschwindigkeitsbegrenzung: 30 km/h