

Verkehrswacht Erlangen - Häufigkeitsauswertung

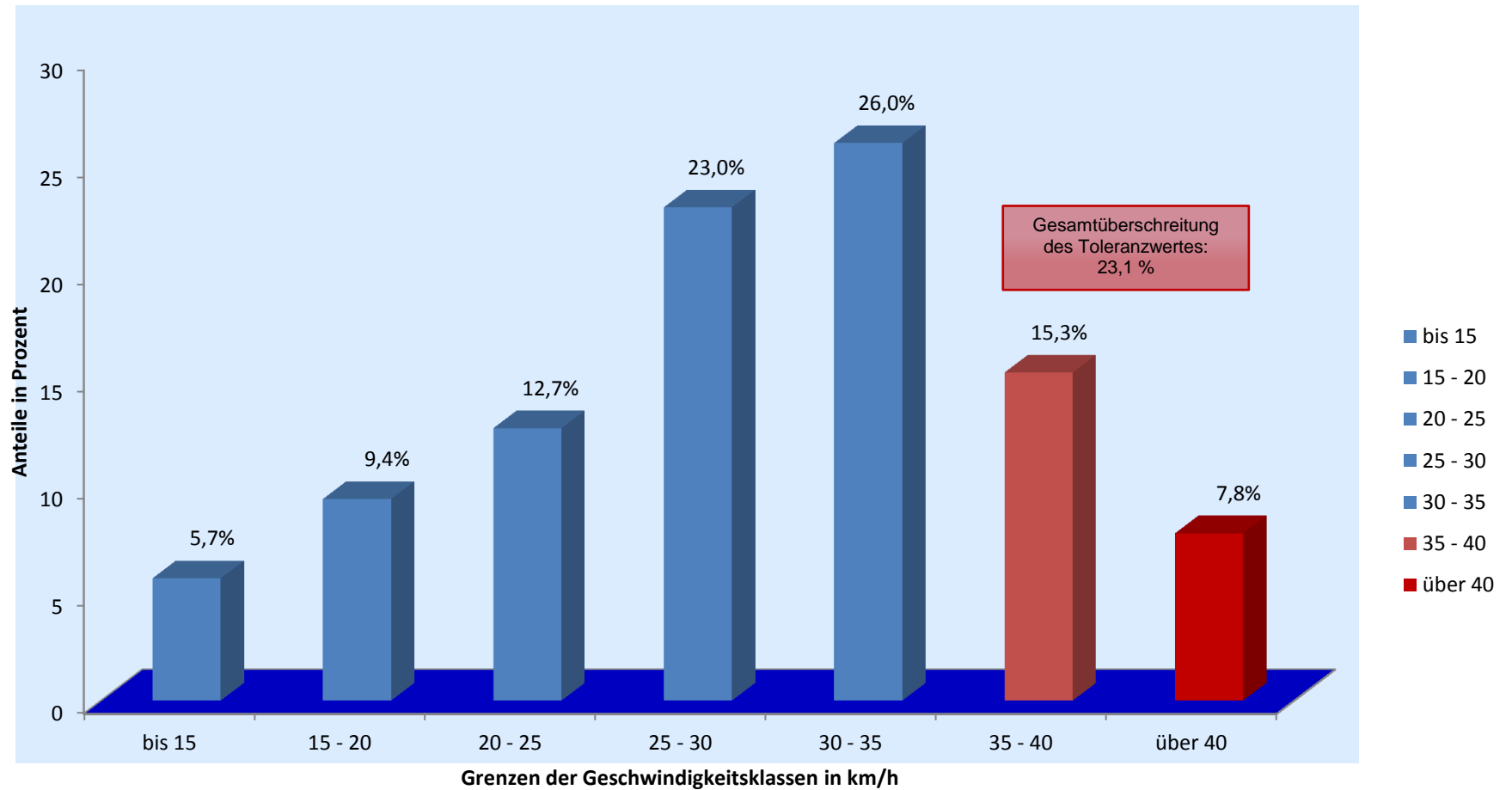

Messort: Äußere Tennenloher Str., zw. Bunsen- und Max-Planck-Str.; Rtg. W

Bearbeitung: Andreas Murgan

Auswertebeginn: Montag, 06.05.2013, 07:45 Uhr

Auswerteende: Freitag, 10.05.2013, 10:53 Uhr

Kommentar: Geschwindigkeitsbegrenzung: 30 km/h