

Verkehrswacht Erlangen - Häufigkeitsauswertung

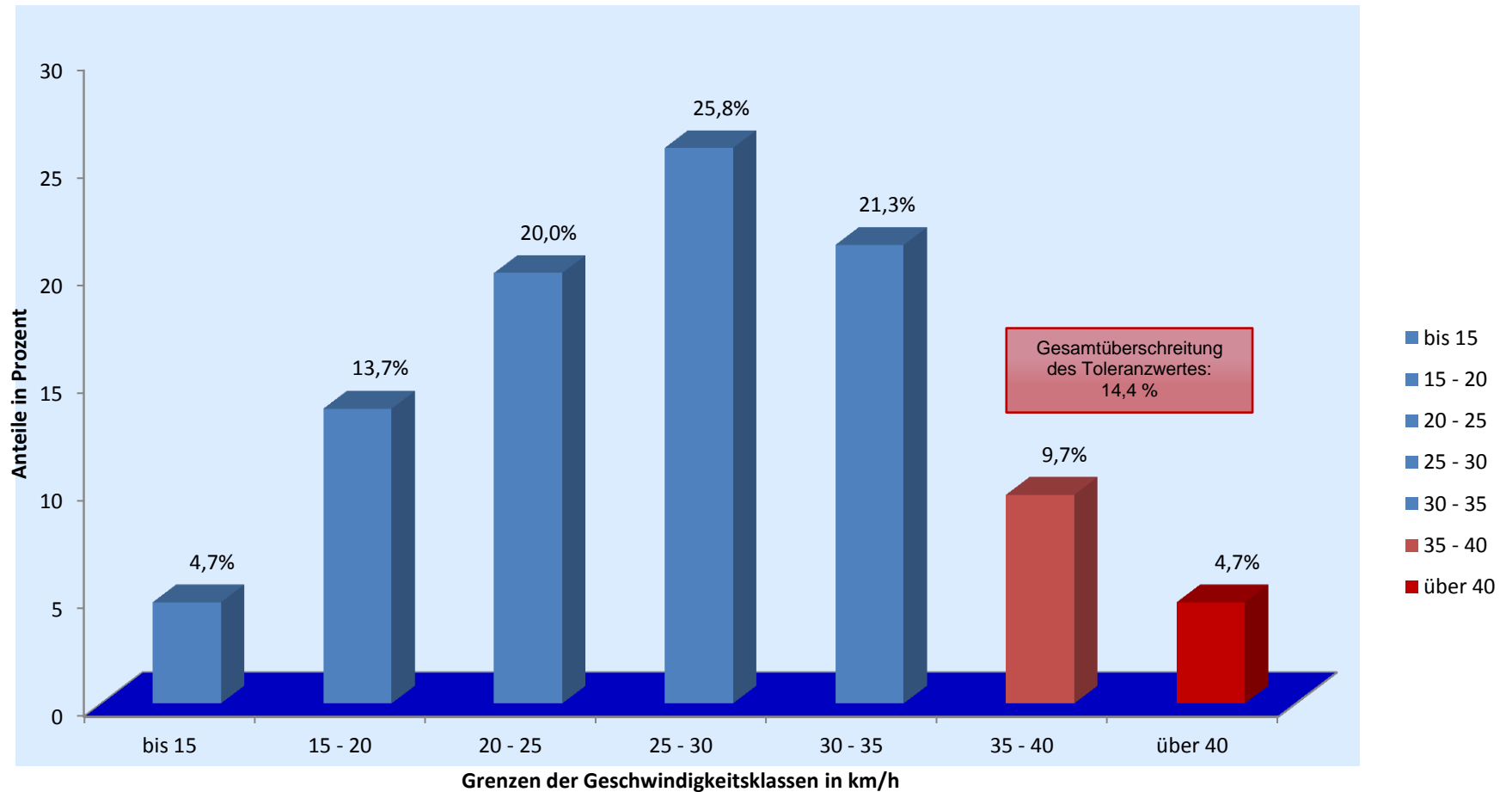

Messort: Langenastr. 8a; Rtg. S

Bearbeitung: Andreas Murgan

Auswertebeginn: Dienstag, 02.04.2013, 08:15 Uhr

Auswertende: Freitag, 05.04.2013, 08:00 Uhr

Kommentar: Geschwindigkeitsbegrenzung: 30 km/h