

## Verkehrswacht Erlangen - Häufigkeitsauswertung

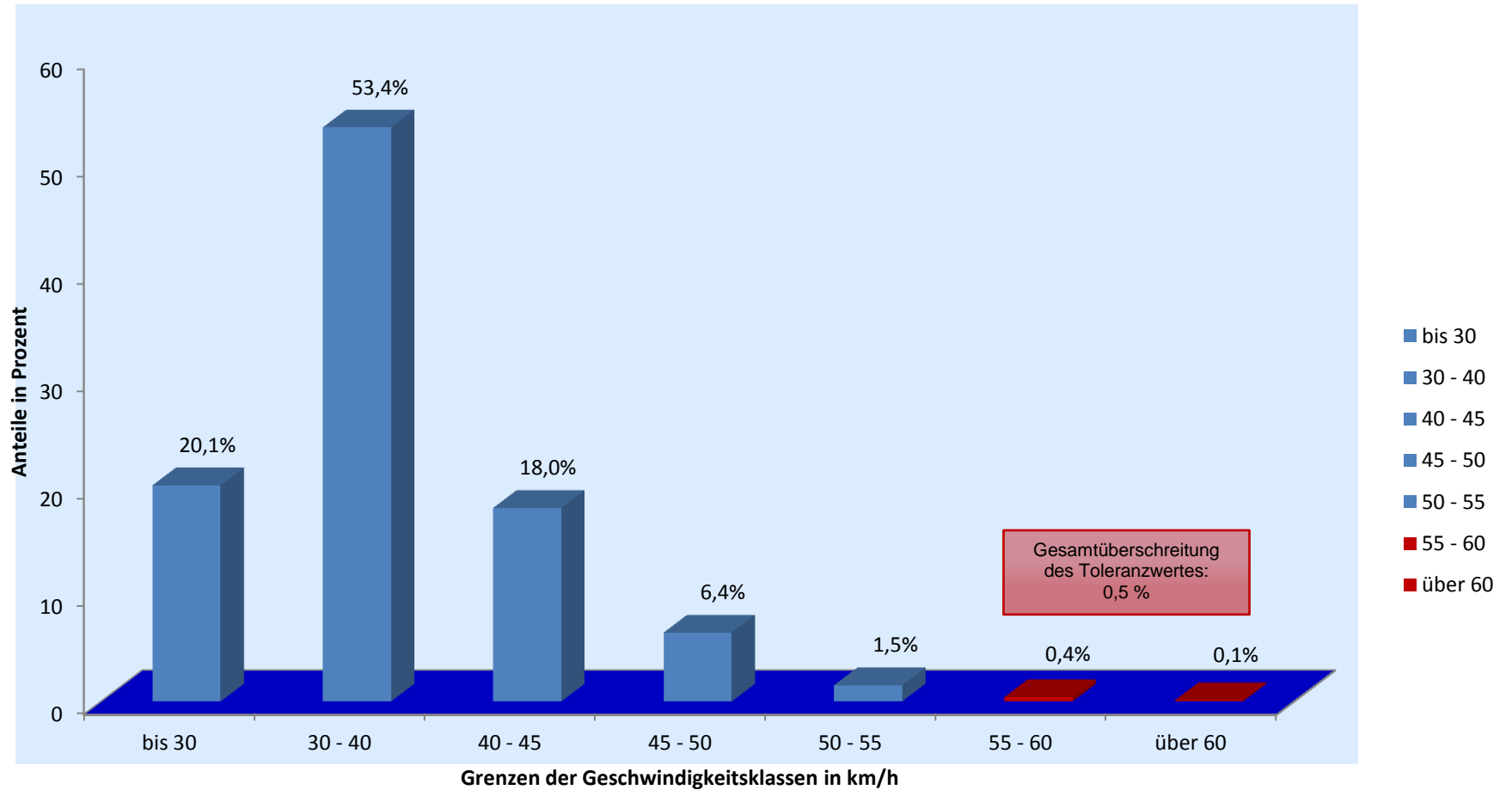

**Messort:** Naturbadstr., Einm. Loheweg; Rtg. O

**Bearbeitung:** Andreas Murgan

**Auswertebeginn:** Montag, 10.09.2012, 07:50 Uhr

**Auswerteende:** Freitag, 14.09.2012, 08:00 Uhr

**Kommentar:** Geschwindigkeitsbegrenzung: 50 km/h