

Verkehrswacht Erlangen - Häufigkeitsauswertung

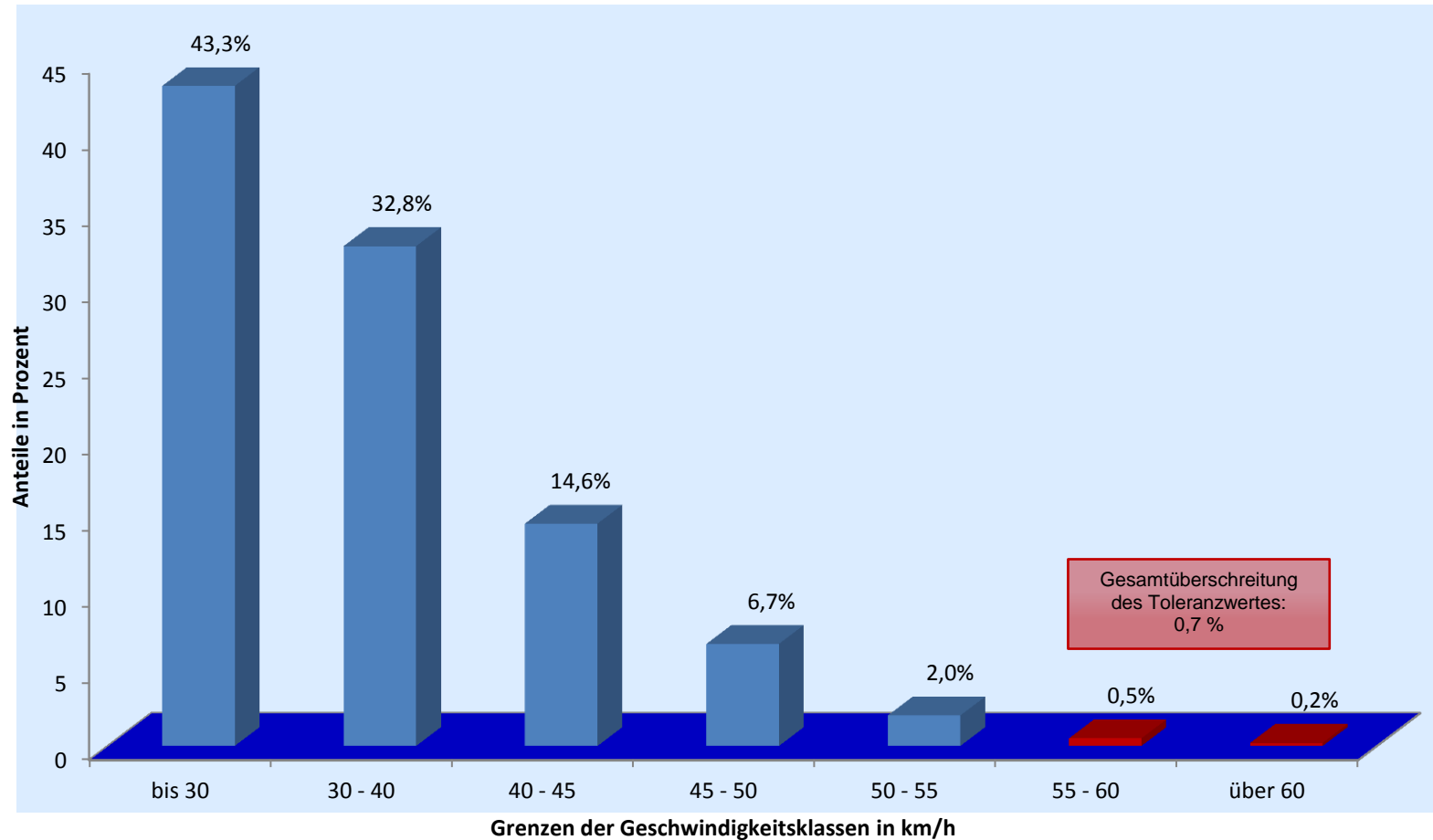

Messort: Zeppelinstr. am Lehrerparkplatz Ohm-Gym.; Rtg. S

Bearbeitung: Andreas Murgan

Auswertebeginn: Dienstag, 20.09.2011, 08:10 Uhr

Auswerteende: Freitag, 23.09.2011, 10:00 Uhr

Kommentar: Geschwindigkeitsbegrenzung: 50 km/h