

Verkehrswacht Erlangen - Häufigkeitsauswertung

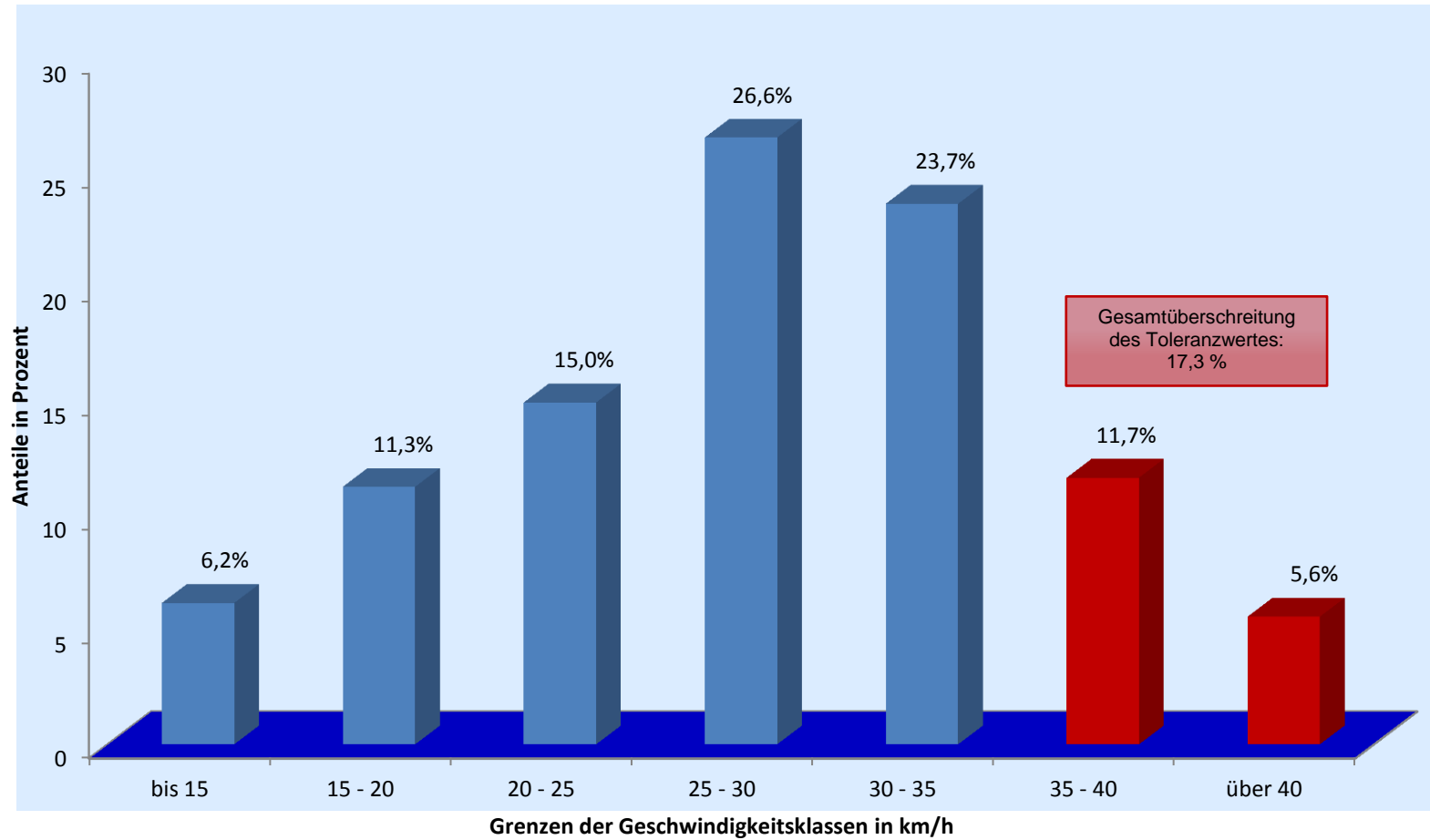

Messort: Stintzingstr. 15; Rtg. O

Bearbeitung: Andreas Murgan

Auswertebeginn: Montag, 05.09.2011, 07:40 Uhr

Auswerteende: Freitag, 09.09.2011, 08:00 Uhr

Kommentar: Geschwindigkeitsbegrenzung: 30 km/h