

Verkehrswacht Erlangen - Häufigkeitsauswertung

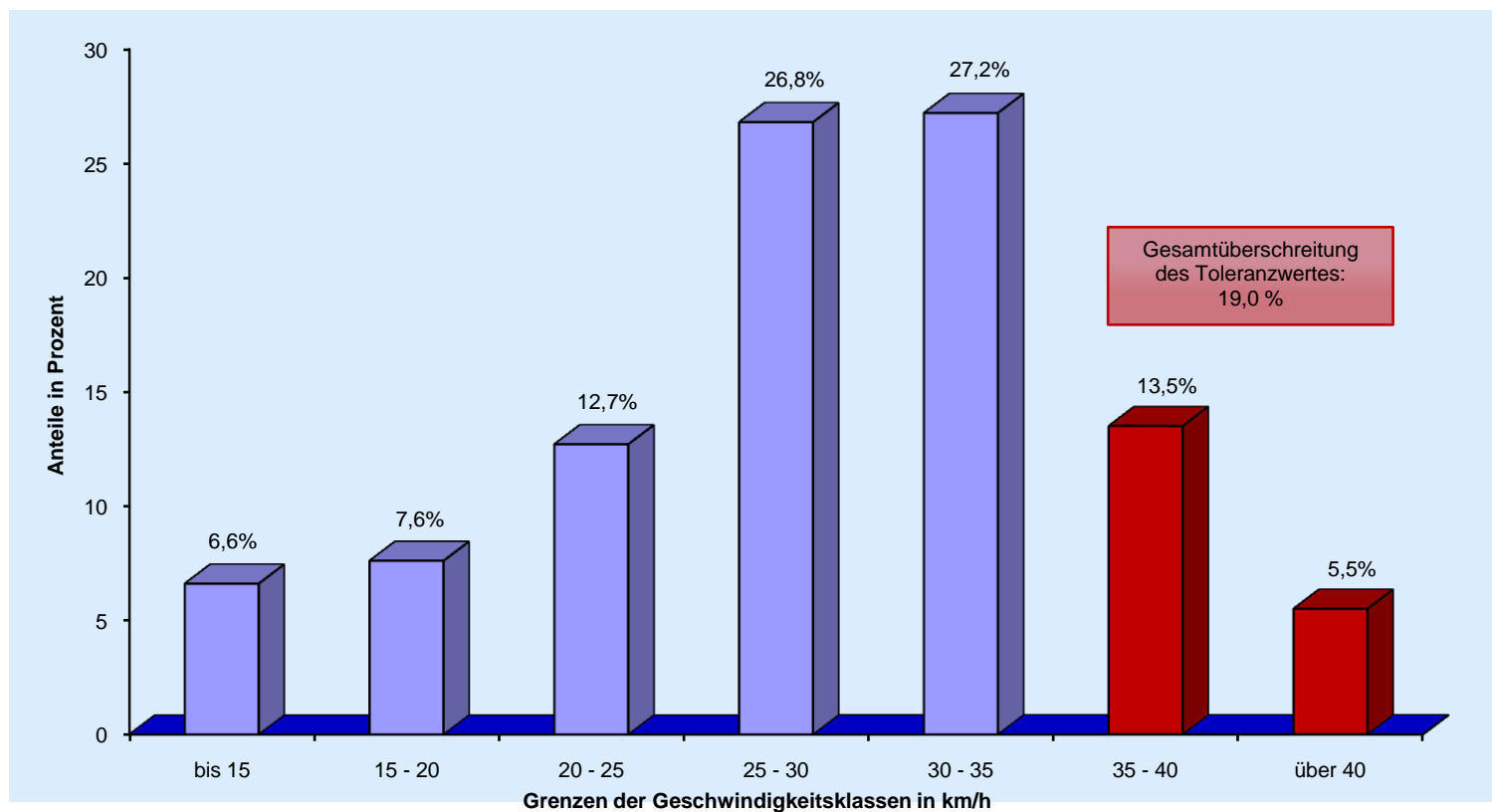

Messort: Kath. Kirchenplatz 2; Rtg. O	Bearbeitung: Andreas Murgan
Auswertebeginn: Montag, 08.11.2010, 08:58 Uhr	Auswerteende: Montag, 15.11.2010, 08:00 Uhr
Kommentar: Geschwindigkeitsbegrenzung: 30 km/h	