

Verkehrswacht Erlangen - Häufigkeitsauswertung

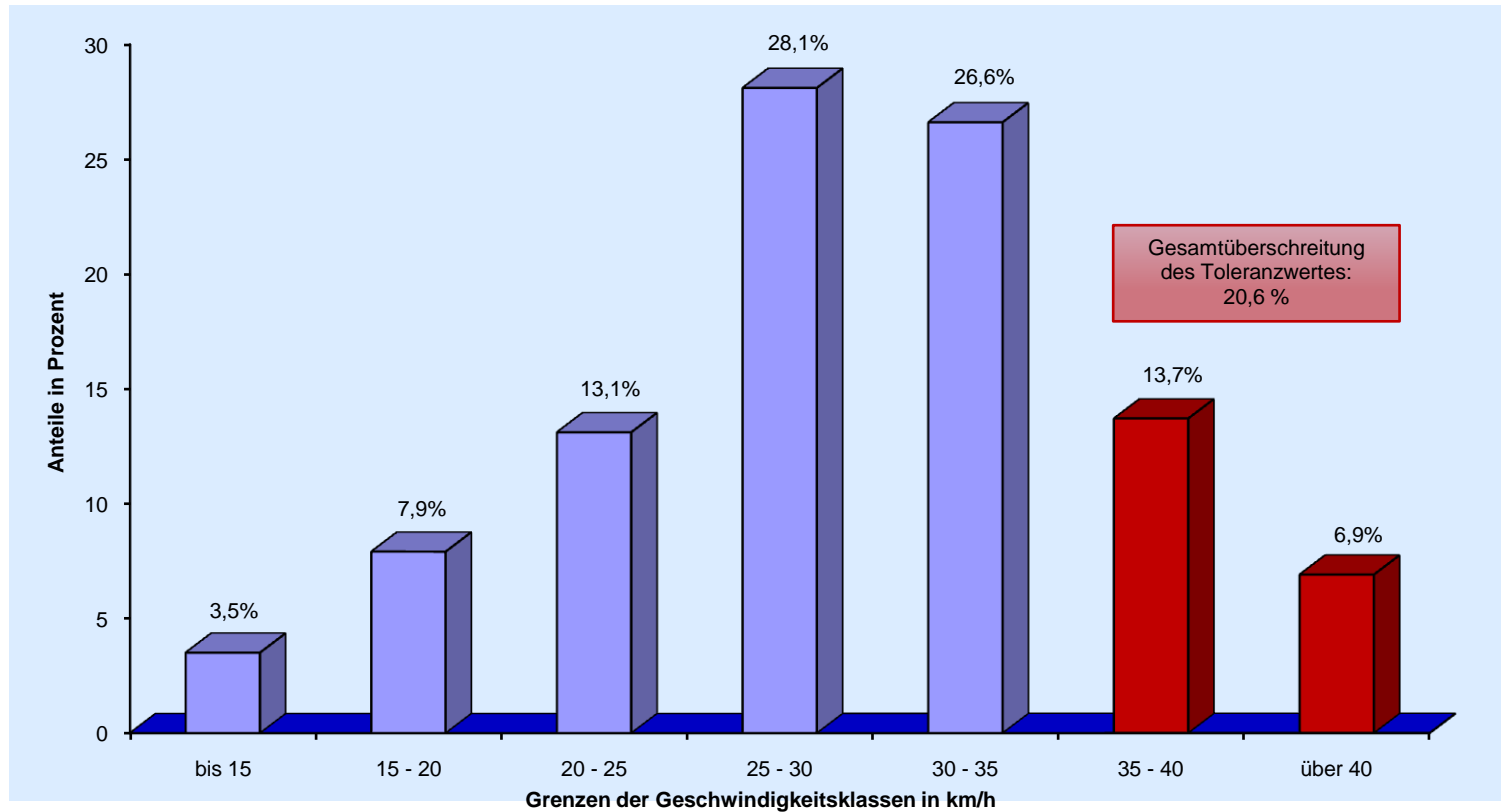

Messort: Stintzingstr. 19; Rtg. O	Bearbeitung: Andreas Murgan
Auswertebeginn: Montag, 25.10.2010, 10:01 Uhr	Auswerteende: Freitag, 29.10.2010, 08:00 Uhr
Kommentar: Geschwindigkeitsbegrenzung: 30 km/h	