

Verkehrswacht Erlangen - Häufigkeitsauswertung

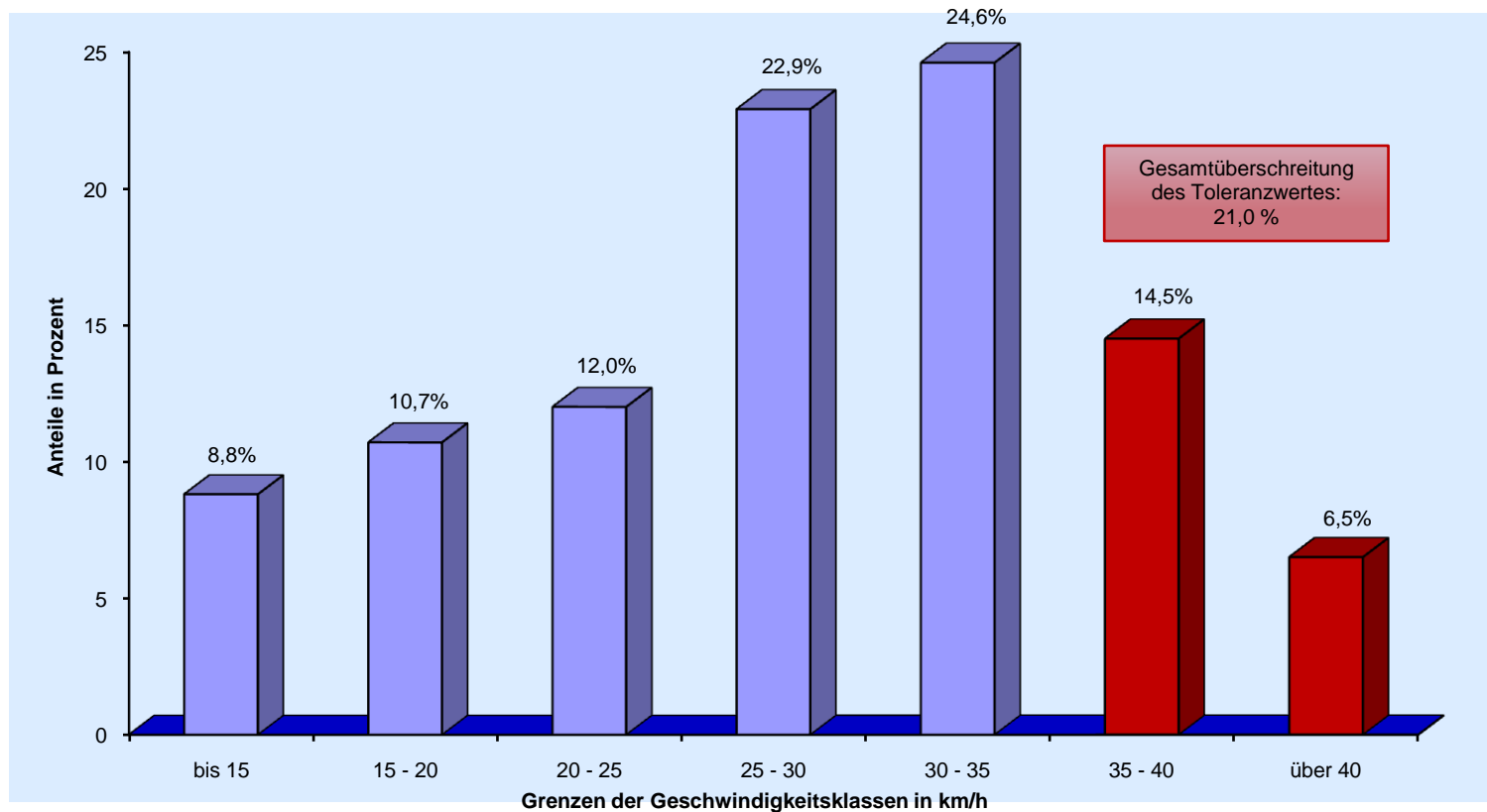

Messort: Breslauer Str. Einmündung Schweidnitzer Weg, Rtg. W	Bearbeitung: Andreas Murgan
Auswertebeginn: Montag, 20.09.2010, 06:57 Uhr	Auswerteende: Freitag, 24.09.2010, 08:26 Uhr
Kommentar: Geschwindigkeitsbegrenzung: 30 km/h	